Catalogue — Films

230

élément(s) au catalogue

≈ 417 heures de contenu au total

Généré le 26/09/2026



16 ans ou presque (2013)

À 34 ans, Arnaud Mustier, avocat et philosophe, est un symbole de réussite et d'excellence. Pour son frère Jules, 16 ans, il est surtout chiant, très très chiant ! Jusqu'au jour où Arnaud est pris d'étranges pulsions et se découvre quelques boutons d'acné. Le diagnostic tombe: il souffre d'un syndrome rare de puberté tardive. Emporté par un tourbillon hormonal, et en compagnie de son frère et sa bande, il va découvrir la jeunesse qu'il n'a jamais eue.

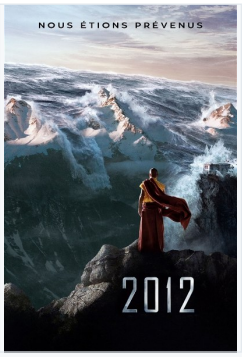

2012 (2009)

Les Mayas, l'une des plus fascinantes civilisations que la Terre ait portées, nous ont transmis une prophétie : leur calendrier prend fin en 2012, et notre monde aussi. Depuis, les astrologues l'ont confirmé, les numérologues l'ont prédit, les géophysiciens trouvent cela dangereusement plausible, et même les experts scientifiques gouvernementaux finissent par arriver à cette terrifiante conclusion. La prophétie maya a été examinée, discutée, minutieusement analysée. En 2012, nous saurons tous si elle est vraie, mais quelques-uns auront été prévenus depuis longtemps… Lorsque les plaques

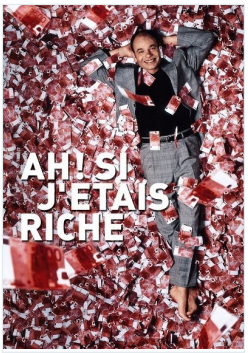

Ah ! Si j'étais riche (2002)

Entre sa femme qui engage une procédure de divorce, les dettes qui s'accumulent et un emploi menacé, Aldo Bonnard voit sa vie se déliter, jusqu'au jour où il gagne une fortune au loto. Alors qu'il est sur le point d'annoncer la nouvelle à son épouse, il découvre qu'elle le trompe avec son nouveau patron. Deux solutions se présentent alors à lui : soit partager ses gains faramineux avec elle et… son rival, soit dissimuler sa fortune et feindre avoir gagné après le divorce. Il choisit cette dernière option mais vit parallèlement et clandestinement comme un homme richissime.



All Inclusive (2019)

Planté par sa fiancée à l'aéroport, Bruno s'envole seul pour une semaine dans un club de vacances All Inclusive aux Caraïbes. Une mauvaise nouvelle n'arrivant jamais seule, il va devoir partager sa chambre avec Jean-Paul Cisse, éternel célibataire très envahissant… Avec Lulu, retraitée et veuve très open, Caroline, Manon et Sonia, trois copines venues enterrer le divorce de la première et Edouard Laurent, le directeur du Club Caraïbes Princess, les deux vacanciers ne sont pas prêts d'oublier leur séjour sous le soleil des cocotiers.



American Nightmare 4 : Les origines (2018)

Pour faire passer le taux de criminalité en-dessous de 1 % le reste de l'année, les « Nouveaux Pères Fondateurs » testent une théorie sociale qui permettrait d'évacuer la violence durant une nuit dans une ville isolée. Mais lorsque l'agressivité des tyrans rencontre la rage de communautés marginalisées, le phénomène va s'étendre au-delà des frontières de la ville test jusqu'à atteindre la nation entière…



Annabelle (2014)

John Form est certain d'avoir déniché le cadeau de ses rêves pour sa femme Mia, qui attend un enfant. Il s'agit d'une poupée ancienne, très rare, habillée dans une robe de mariée d'un blanc immaculé. Mais Mia, d'abord ravie par son cadeau, va vite déchanter. Une nuit, les membres d'une secte satanique s'introduisent dans leur maison et agressent sauvagement le couple, paniqué. Et ils ne se contentent pas de faire couler le sang et de semer la terreur – ils donnent vie à une créature monstrueuse, pire encore que leurs sinistres méfaits, permettant aux âmes damnées de revenir sur Terre :



Annabelle 2 : La Création du Mal (2017)

Elle est de retour ! Encore traumatisés par la mort tragique de leur petite fille, un fabricant de poupées et sa femme recueillent une bonne sœur et les toutes jeunes pensionnaires d'un orphelinat dévasté. Mais ce petit monde est bientôt la cible d'Annabelle, créature du fabricant, possédée par un démon…



Annabelle : La Maison du mal (2019)

Résolus à empêcher Annabelle de causer davantage de dégâts, les démonologues Ed et Lorraine Warren rangent la poupée possédée dans la pièce verrouillée de leur maison réservée aux artefacts, la plaçant ainsi « en sécurité » derrière un verre sacré qui a reçu la sainte bénédiction d'un prêtre. Mais une nuit d'horreurs se profile alors qu'Annabelle réveille les esprits maléfiques de la salle, qui dirigent leur attention vers une nouvelle cible : la fille de 10 ans des Warrens, Judy et ses amis.



Avatar : De feu et de cendres (2025)

Après la mort de Neteyam, Jake et Neytiri affrontent leur chagrin tout en faisant face au Peuple des Cendres, une tribu Na'vi redoutable menée par la fougueuse Varang, alors que le conflit sur Pandora s'intensifie et qu'une nouvelle quête morale s'amorce.



Bons baisers de Hong-Kong (1975)

La reine Élisabeth II est enlevée par un riche américain mégalomane : les services secrets britanniques demandent l'aide de leurs homologues français. Le contre-espionnage français confie alors l'affaire à quatre agents gaffeurs et, pour cacher la disparition de la reine, font tenir le rôle de cette dernière par une femme de chambre qui se trouve être son sosie. L'enquête se poursuit jusqu'à Hong Kong...



C'est pas ma faute ! (1999)

Martin est un jeune garcon de onze ans qui provoque invariablement des catastrophes malgré son désir de bien faire. Cette année, son copain Vincent l'invite a passer ses vacances avec ses parents a l'hôtel Nautilus. Le séjour promet d'être fantastique, car chaque année Vincent et sa bande jouent dans la cabane qu'ils ont construite dans l'arbre de la maison du Pendu: le baobab. Cette fois-ci, une mauvaise surprise les attend: une bande d'enfants issue d'une colonie proche a déjà investi les lieux.

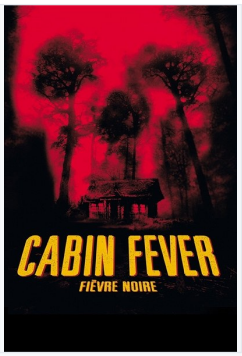

Cabin Fever (2003)

Trois jeunes hommes et deux jeunes filles ont loué une cabane dans la forêt pour y fêter la fin de leurs études et profiter des derniers jours de liberté avant d'entrer dans le monde du travail. Mais la fiesta tourne au cauchemar quand un ermite infecté par un mystérieux virus fait son apparition. Les cinq jeunes gens vont devoir faire face à ce terrible virus qui dévore les chairs de ses victimes...

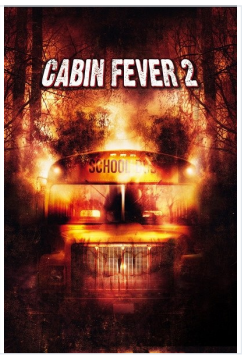

Cabin Fever 2 (2009)

Le bal de promo d'un lycée tourne au cauchemar lorsqu'un terrible virus dévoreur de chairs s'y propage...

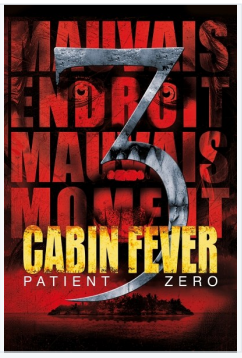

Cabin Fever : Patient Zero (2014)

Dans les Caraïbes, un bateau de croisière accoste près d'une île abandonnée... Un virus mortel fait alors son apparition et les plaisanciers sont contraints de trouver un moyen de survie avant que cet étrange maladie ne ronge leur chair et les extermine tous.



Ce que veulent les hommes (2019)

Une femme agent sportif, rejetée par ses collègues masculins, décide de tout faire, maintenant qu'elle peut lire dans l'esprits des hommes, pour embaucher la prochaine superstar du basket.

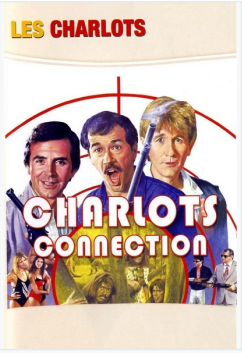

Charlots Connection (1984)

Les Charlots toujours a l'affût d'un bon job acceptent une nouvelle situation de receveurs-encaisseurs de loyers pour le compte d'un riche propriétaire. Ils ignorent qu'une concurrente violente a juré leur perte, le plus rapidement possible et par les moyens les plus expéditifs...



Child's Play : La Poupée du mal (2019)

Une mère offre une poupée à son fils pour son anniversaire. Elle ignore que ce jouet est défectueux et que son système de programmation a été piraté afin qu'il n'ait aucune limite en matière de violence.

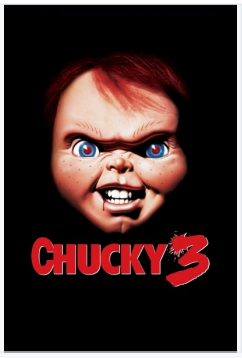

Chucky 3 (1991)

Huit ans après la dernière vague de crimes commis par Chucky, la poupée meurtrière, Sullivan, le responsable de la firme Play Pals, décide qu'il est temps de relancer la fabrication du modèle. La première poupée sortie des machines retrouve bien vite les instincts de celles qui l'ont précédée…



Chucky, la poupée de sang (1990)

Les Barclay ont terriblement souffert de leur persécution par Chucky, la poupée tueuse créée par le psychopathe Charles Lee Ray. Le jeune Andy Barclay, qui a détruit Chucky, se repose dans une famille d'accueil, les Simpson. Mais la poupée, possédée par l'esprit de Charles Lee Ray, est de retour…



Connectés (2020)

Un soir de réclusion, un groupe d'amis inséparables se retrouve autour d'un apéritif virtuel pour passer un bon moment. Soudain, l'un d'entre eux est enlevé en direct devant les autres par un homme mystérieux. Cet événement va faire exploser tous leurs petits secrets...

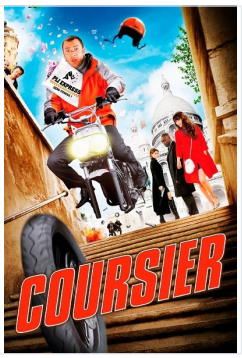

Coursier (2010)

Sam est coursier. Il sillonne Paris, souvent au mépris des règles élémentaires du code de la route. Alors qu'il doit impérativement assister à un mariage pour tenter de sauver son couple avec Nadia, il n'a pas d'autre choix que d'accepter une course urgente pour son boss... Course qui va faire de cette journée, le pire cauchemar de sa vie.

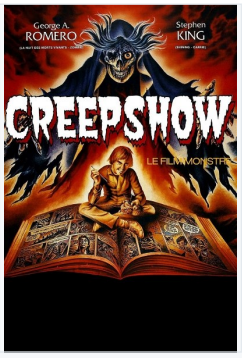

Creepshow (1982)

Un père confisque à son petit garçon un magazine d'épouvante et le jette dans la poubelle. Le vent fait tourner les pages et cinq histoires s'en échappent: "La fête des pères", "La mort solitaire de Jody Verrill", Un truc pour se marrer", "La caisse" et "Ça grouille de partout".

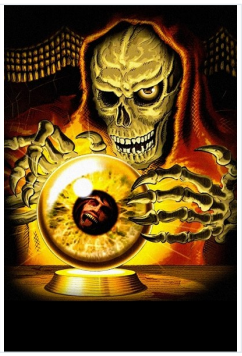

Creepshow 3 (2006)

Le film est composé de 5 sketches reliés entre eux par certains personnages. Alice : Alice se sert d'une télécommande qui fait changer sa famille d'ethnie et la fait évoluer vers sa « vraie forme ». The Radio : Jerry achète une nouvelle radio qui lui parle et le persuade de commettre des crimes. Call Girl : Rachel est une call-girl qui tue ses clients. Elle se rend chez Victor, un nouveau client. The Professor's Wife : Deux anciens étudiants du professeur Dayton lui rendent visite et rencontrent Kathy, sa fiancée. Ils suspectent rapidement que Kathy est un robot. Haunted Dog : Le docteur



Dick Tracy (1990)

La célèbre bande dessinée qui a tenu en haleine des générations d'Américains depuis 1931 portée à l'écran avec des bons vraiment bons, dont le séduisant et incorruptible policier Dick Tracy, et des méchants vraiment méchants.



Double zéro (2004)

Un missile vient d'être dérobé et la DGSE est sur les dents. Ses dirigeants pensent qu'il y a un traître dans la maison. Pour récupérer l'arme nucléaire, ils engagent en qualité de nouveaux James Bond deux losers accros aux jeux vidéos. Will et Ben serviront de couverture aux vrais espions. Mais si Will et Ben n'étaient pas si chèvre■? De Paris à la Jamaïque, se sentant investis de lourdes responsabilités, ils affrontent la sublime Natty Dreads et son armée de top models pour remonter jusqu'à leur chef mégalomane : Le Mâle.

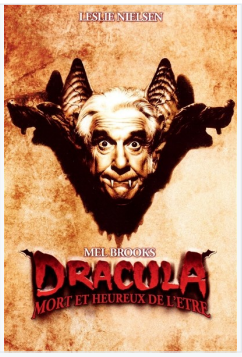

Dracula, mort et heureux de l'être (1995)

Le "Dracula" de Bram Stoker revu et corrigé par Mel Brooks.

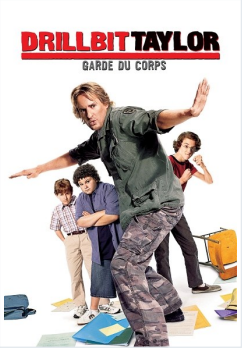

Drillbit Taylor, garde du corps (2008)

Alors qu'ils pensaient avoir engagé un garde du corps à bas prix, pour les protéger dans leur nouveau lycée, Filkins, Ronnie et Ryan vont découvrir à quel point les apparences peuvent être trompeuses.



Duel (1971)

Sur une route californienne, un modeste employé de commerce se voit pris en chasse par un énorme camion. Une course-poursuite effrénée s'engage…



Erreur de la banque en votre faveur (2009)

Lorsque Julien Foucault, maître d'hôtel de la très vénérable banque d'affaires Berthin-Schwartz, apprend son licenciement, il y voit l'occasion de réaliser son rêve de toujours : ouvrir un restaurant avec son meilleur ami Étienne. Pourtant, après 17 ans de bons et loyaux services, la banque lui refuse tout appui financier. Julien décide alors de tirer profit des informations confidentielles dont usent ses employeurs, mais ces derniers le prennent en flagrant délit d'initié et décident de lui jouer un tour machiavélique.



Escape Game 2 : Le monde est un piège (2021)

Six personnes se retrouvent coincées à leur insu dans une autre série de jeux d'évasion et découvrent petit à petit ce qu'elles ont en commun pour les aider à survivre : que dans le passé, chacune d'entre elles a déjà eu à participer à ce jeu. Le groupe devra à nouveau déjouer les pièges mortels et s'en sortir vivant.

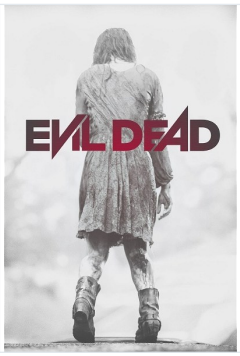

Evil Dead (2013)

Mia a déjà connu pas mal de galères dans sa vie, et elle est décidée à en finir une bonne fois pour toutes avec ses addictions. Pour réussir à se sevrer de tout, elle demande à son frère David, sa petite amie Natalie et deux amis d’enfance, Olivia et Eric, de l’accompagner dans la cabane familiale perdue au fond des bois. Dans la cabane isolée, les jeunes gens découvrent un étrange autel, et surtout un livre très ancien, dont Eric commet l’erreur de lire un passage à haute voix. Les plus épouvantables des forces vont se déchaîner sur eux…



Evil Dead Burn (2026)

Après l’enterrement de son mari, Alice se rend dans la maison isolée de sa belle-famille pour partager un dernier repas à sa mémoire. Mais la réunion familiale bascule dans l’horreur lorsque ses proches se transforment, l’un après l’autre, en créatures démoniaques. Confrontée à cet enfer, Alice découvre que les vœux prononcés autrefois continuent de la lier à son mari… bien au-delà de la mort.



Evil Dead Rise (2023)

Alors que Beth n'a pas vu sa grande sœur Ellie depuis longtemps, elle vient lui rendre visite à Los Angeles où elle élève, seule, ses trois enfants. Mais leurs retrouvailles tournent au cauchemar, quand ils découvrent un mystérieux livre dans le sous-sol de l'immeuble, dont la lecture libère des démons qui prennent possession des vivants...



Expendables 2 : Unité spéciale (2012)

Les Expendables sont de retour et cette fois, c'est pour une affaire personnelle… Barney Ross, Lee Christmas, Yin Yang, Gunnar Jensen, Toll Road et Hale Caesar (accompagnés de leurs nouveaux membres Billy the Kid et Maggie) doivent se réunir quand Mr. Church les engagent pour ce qui a l'air d'un job facile. Cela semble de l'argent facilement gagné pour Barney et sa bande de mercenaires à l'ancienne. Mais quand les événements tournent mal et que l'un des leurs est tué, les Expendables vont crier vengeance, dans un territoire hostile où toutes les chances sont contre eux. L'équipe tente alors une percée



Extreme Movie (2008)

Un film à sketchs sur les joies et les situations cocasses liées au sexe à l'adolescence.



Faites sauter la banque ! (1964)

Victor Garnier, sa femme Éliane et leurs enfants, Isabelle l'aînée, Corinne la cadette et leur fils Gérard vivent du produit de leur magasin d'articles de chasse et de pêche. Sur les conseils de son voisin André Durand-Mareuil, le banquier d'en face, Victor place toutes ses économies dans les actions des mines Tangana. Mais le banquier était-il bien intentionné ? Il se retrouve ruiné du jour au lendemain, toutes les économies de la famille volées. Dès lors, le brave boutiquier ne cesse de ruminer, lui vint une idée... Un sermon dominical du curé, interprété à sa façon, achève de le convaincre. Puisque le



Fame (1980)

L'Ecole des arts du spectacle a entamé ses auditions. Filles et garçons y déploient leurs talents. Montgomery fait merveille en art dramatique en racontant une de ses séances d'analyse. Bruno inquiète les vieux professeurs de musique avec sa sono démesurée. Doris, qui arrive à peine à maîtriser son trac, pousse néanmoins la chansonnette devant sa mère émue. Il y a aussi Ralph, qui fait le clown, et Leroy, le danseur provocant. Toute cette fantaisie, les étudiants vont apprendre à l'exploiter pendant trois années de durs efforts. Tout n'est pas rose. Ainsi, Leroy affronte régulièrement son

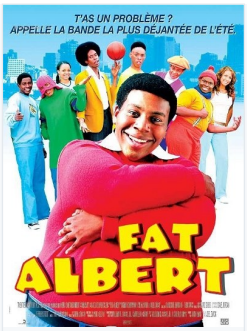

Fat Albert (2004)

La bande d'adolescents de la série animée Fat Albert and the Cosby kids coule des jours heureux dans son monde dessiné, quelque part dans la banlieue de Philadelphie. Alors qu'elle regarde à la télé une rediffusion de la série, la jeune et solitaire Doris laisse tomber une larme de désespoir sur sa télécommande. Fat Albert reçoit son appel de détresse et, en garçon simple et généreux, décide de lui venir en aide. Abandonnant ses jeux, il plonge aussitôt à travers l'écran pour se retrouver comme par magie, en chair et en os, dans le monde réel...



Finch (2021)

Finch est le dernier homme sur Terre. Souffrant de sa condition de mortel, l'inventeur construit un robot afin de prendre soin de son chien bien-aimé. Le trio se lance dans un voyage à travers le pays. Le scientifique en profite pour apprendre à sa création le sens de l'amour et de l'amitié pour assumer la charge d'un animal et que ce dernier, en retour, puisse accepter ce nouveau maître.



Five Nights at Freddy's (2023)

Mike, jeune homme perturbé, est toujours hanté par la disparition, de son frère dix ans auparavant. Afin de ne pas perdre la garde de sa sœur Abby, il accepte un poste de gardien de nuit dans un restaurant désaffecté, Freddy Fazbear's Pizzeria. Mais il ne tarde pas à être confronté, la nuit, à des phénomènes surnaturels inexplicables, et bascule dans un univers cauchemardesque…



Flight (2012)

Après une nuit à faire la fête avec une hôtesse, le pilote de ligne Whip Whitaker prend les commandes de son appareil, pour un vol à destination d'Atlanta. Il passe une partie du trajet à dormir, et est réveillé peu de temps avant l'atterrissage. C'est alors qu'un incident survient: les gouvernes de l'avion se bloquent. Au prix d'une manœuvre risquée, Whitaker parvient à se poser en catastrophe. Lorsqu'il se réveille à l'hôpital, on lui apprend qu'il a sauvé des dizaines de vies. Cependant, très vite, l'enquête sur l'accident révèle que Whitaker était sous l'emprise de l'alcool. Il risque une



Free Guy (2021)

Un employé de banque, découvrant un jour qu'il n'est en fait qu'un personnage d'arrière-plan dans un jeu vidéo en ligne, décide de devenir le héros de sa propre histoire, quitte à la réécrire. Évoluant désormais dans un monde qui ne connaît pas de limites, il va tout mettre en œuvre pour le sauver à sa manière, avant qu'il ne soit trop tard…



Furiosa — Une saga Mad Max (2024)

Alors que le monde s'écroule, la jeune Furiosa tombe entre les mains d'une horde de motards dirigée par le seigneur de la guerre Dementus. En traversant le Wasteland, ils tombent sur la Citadelle présidée par l'Immortan Joe. Alors que les deux tyrans se battent pour la domination, Furiosa doit survivre à de nombreuses épreuves pour trouver le moyen de rentrer chez elle.



Garfield : Héros malgré lui (2024)

Garfield, le célèbre chat d'intérieur, amateur de lasagnes et qui déteste les lundis, est sur le point d'être embarqué dans une folle aventure ! Après avoir retrouvé son père disparu, Vic, un chat des rues mal peigné, Garfield et son ami le chien Odie sont forcés de quitter leur vie faite de confort pour aider Vic à accomplir un cambriolage aussi risqué qu'hilarant.



Garou-Garou, le passe-muraille (1951)

Léon Dutilleul, petit fonctionnaire exploité par son entourage professionnel et personnel, se rend soudainement compte qu'il est capable de passer à travers les murs. Sur les conseils de son ami Gen-Paul, il utilise d'abord son pouvoir pour se venger de ses bourreaux. Mais les choses se compliquent lorsqu'il tombe amoureux de Susan, une jolie jeune femme complice de cambriolages. Décidé à la remettre dans le droit chemin, il se laisse entraîner dans une spirale dangereuse…

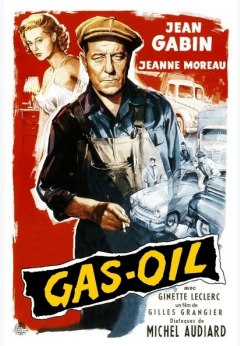

Gas-oil (1955)

Jean Chape, patron camionneur, est un homme heureux. Il a quarante-cinq ans, de bons copains, un bon camion, quelques économies et une amie agréable. Or, un drame éclate soudainement dans la vie de cet homme paisible. Une nuit de verglas, il écrase, ou croit écraser, un homme…



Gaston Lagaffe (2018)

M’enfin ! Gaston débarque en stage au Peticoin. Avec ces inventions délirantes, il va changer le quotidien de ses collègues. Chat, mouette, vache, et gaffophone seront au rendez-vous des aventures de notre bricoleur de génie qui ne pense qu’à faire le bien autour de lui mais qui a le don d’énerver Prunelle son patron. Les gaffes à gogo de notre empêcheur de travailler en rond pourront-elles éviter que le redoutable Monsieur de Mesmaeker rachète le Peticoin ?



George de la jungle (1997)

Suite à un crash d’avion, George alors enfant est recueilli par les animaux de la jungle. Adulte, il devient le roi de celle■ci entouré de ses amis : un gorille nommé « Singe », Tookie le toucan et Shep l’éléphant. Un jour, Ursula Stanhope, une Américaine en quête de frisson, le rencontre et ils tombent amoureux mais son fiancé Lyle veille…

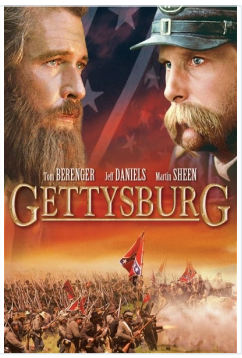

Gettysburg (1993)

En 1863, les forces sudistes et nordistes vont s'affronter à Gettysburg lors d'une bataille décisive de la Guerre de Secession.

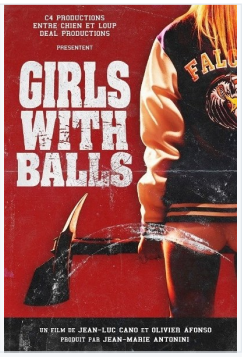

Girls with Balls (2019)

Quand leur mini-van déglingué conduit par leur coach tombe en rade au milieu de nulle part, elles ne se doutent pas qu'elles viennent de tomber dans un piège mortel tendu par une bande de chasseurs dégénérés qui ont décidé de pratiquer une traque d'un genre nouveau : la chasse à la blonde ! Pour les Falcons une longue, très longue nuit commence ; une course pour leur survie qui va mettre à l'épreuve leur esprit d'équipe et éprouver les liens qui les unissent. Mais sous leurs airs de victimes innocentes, les volleyeuses vont se révéler pleines de ressources. Au cœur de la forêt, les rôles des chasseurs et



Gladiator II (2024)

Des années après avoir assisté à la mort du héros vénéré Maximus aux mains de son oncle, Lucius est forcé d'entrer dans le Colisée lorsque son pays est conquis par les empereurs tyranniques qui gouvernent désormais Rome d'une main de fer. La rage au cœur et l'avenir de l'Empire en jeu, Lucius doit se tourner vers son passé pour trouver la force et l'honneur de rendre la gloire de Rome à son peuple.



Glass (2019)

Peu de temps après les événements relatés dans Split, David Dunn - l'homme incassable - poursuit sa traque de La Bête, surnom donné à Kevin Crumb depuis qu'on le sait capable d'endosser 23 personnalités différentes. De son côté, le mystérieux homme souffrant du syndrome des os de verre Elijah Price suscite à nouveau l'intérêt des forces de l'ordre en affirmant détenir des informations capitales sur les deux hommes…

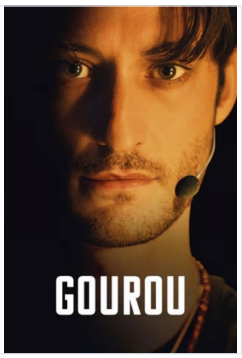

Gourou (2026)

Matt est le coach en développement personnel le plus suivi de France. Dans une société en quête de sens où la réussite individuelle est devenue sacrée, il propose à ses adeptes une catharsis qui électrise les foules autant qu'elle inquiète les autorités. Sous le feu des critiques, Matt va s'engager dans une fuite en avant qui le mènera aux frontières de la folie et peut-être de la gloire...



Grease (1978)

Au cours d'un bel été en Californie, Sandy, une jeune fille sage de bonne famille, et Danny Zuko, un chef de gang métalleux, tombent amoureux. Obligés de se séparer, ils découvriront contre toute attente à la rentrée qu'ils sont dans le même lycée… pourront-ils raviver leur romance en dépit de leurs différences ?



Green Book : Sur les routes du Sud (2018)

En 1962, alors que règne la ségrégation, Tony Lip, un videur italo-américain du Bronx, est engagé pour conduire et protéger le Dr Don Shirley, un pianiste noir de renommée mondiale, lors d'une tournée de concerts. Durant leur périple de Manhattan jusqu'au Sud profond, ils s'appuient sur le Green Book pour dénicher les établissements accueillant les personnes de couleur, où l'on ne refusera pas de servir Shirley et où il ne sera ni humilié ni maltraité. Dans un pays où le mouvement des droits civiques commence à se faire entendre, les deux hommes vont être confrontés au pire de l'âme humaine, dont ils se

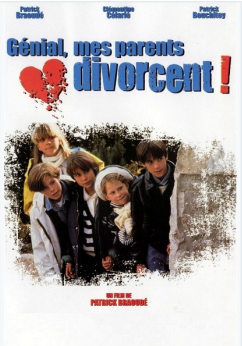

Génial, mes parents divorcent ! (1991)

Les parents de Julien se séparent le jour de la rentrée scolaire. Elève de CM2, le garçon a beaucoup de mal à assumer cette situation, pourtant vécue par un grand nombre de ses camarades de classe. Mais un jour, les enfants de parents divorcés décident de semer la zizanie parmi les couples unis...



Halloween (2007)

Un 31 octobre, à Haddonfield, Illinois, le soir de la fête des masques de Halloween... La vie du jeune Michael Myers, 10 ans, bascule. Troublé par des pulsions morbides, moqué par ses camarades d'école parce que sa mère est strip-teaseuse, harcelé par son beau-père, tourmenté par les premiers émois sexuels de sa soeur aînée, il revêt un masque en latex et, dans un accès de folie, assassine la moitié de sa famille au couteau de cuisine. A la suite de cette nuit de cauchemar, il est pris en charge par le Docteur Sam Loomis, un brillant pédopsychiatre, mais tue sauvagement une infirmière, précipitant le



Halloween 2 (1981)

Michael Myers, échappé de l'hôpital psychiatrique, sème de nouveau la terreur dans la petite ville d'Haddonfield. Les habitants fêtent Halloween, la nuit des sorcières et la police a bien du mal à démasquer le meutrier.

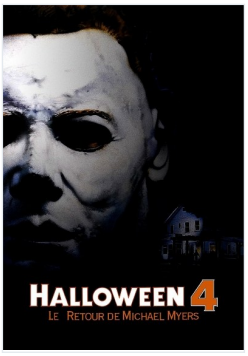

Halloween 4 : Le Retour de Michael Myers (1988)

Comme la loi le prévoit, Michael Myers est transferé dans un hôpital normal après dix ans passés dans un hôpital psychiatrique pour fous criminels. Le docteur Loomis, persuadé que Michael va pouvoir enfin reprendre ses meurtres sanglants, part à sa recherche. Mais la ronde des meurtres a déjà commencé et Michael est en route pour la ville d'Haddonfield qui se prépare à fêter Halloween.

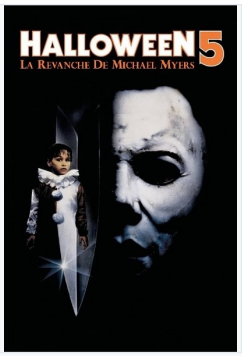

Halloween 5 : La Revanche de Michael Myers (1989)

Laissé pour mort, Michael Myers cherche à mettre la main sur sa nièce, traitée par le docteur Loomis...

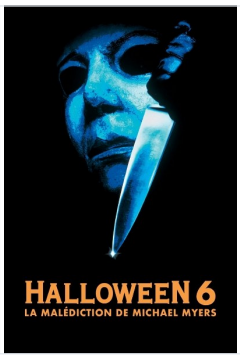

Halloween 6 : La Malédiction de Michael Myers (1995)

Six ans après avoir mystérieusement disparu du poste de police d'Haddonfield, Michael Myers est de retour. Sa nièce, Jamie Lloyd, retenue en otage par une secte, arrive de justesse à s'échapper avec l'enfant qu'elle vient de mettre au monde. Mais rapidement le lien entre la secte et Myers est connu, et le croquemitaine retrouve la jeune femme et la tue. Pendant ce temps, la petite ville d'Haddonfield se prépare à passer un 31 Octobre sans fêter Halloween, l'ombre des meurtres du boogeyman survolant encore sur la ville. De son côté, le docteur Samuel Loomis sort de sa retraite pour traquer à nouveau Michael...



Halloween : Resurrection (2002)

Un groupe de jeunes gens est sélectionné pour participer en direct à une émission de real TV. Ils doivent passer la nuit dans la maison d'enfance de Michael Myers. Les participants présument tous que ce jeu sera une simple partie de plaisir pouvant éventuellement leur apporter un peu de notoriété et de publicité gratuite.Mais les choses vont vite tourner au cauchemar. Michael Myers est de retour. L'un après l'autre, les candidats disparaissent. Le but du jeu va vite consister à essayer de sortir vivant de la demeure.



Halloween Ends (2022)

Quatre ans après les événements d'Halloween Kills, Laurie vit désormais avec sa petite-fille Allyson et achève d'écrire ses mémoires. Michael Myers ne s'est pas manifesté ces derniers temps. Après avoir laissé l'ombre de Michael planer sur le cours de son existence pendant des décennies, elle a enfin décidé de s'affranchir de la peur et de la colère et de se tourner vers la vie. Mais lorsqu'un jeune homme, Corey Cunningham, est accusé d'avoir assassiné un garçon qu'il gardait, Laurie devra affronter une dernière fois les forces maléfiques qui lui échappent, dans un déferlement de violence et de



Halloween II (2009)

Michael Myers est un tueur psychopathe. Depuis ses dix ans, il croupit dans un asile psychiatrique. Devenu adulte, il n'a qu'une obsession : retrouver sa sœur Laurie. Échappé de l'asile, plus sauvage et terrifiant que jamais, Michael entame une traque jalonnée de cadavres...

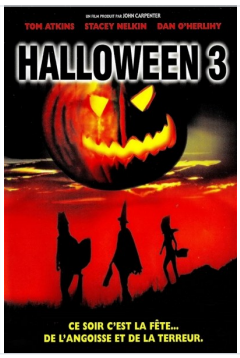

Halloween III : Le sang du sorcier (1982)

Mystérieusement attaqué, un vendeur de jouets terrifié est déposé à l'hôpital en train de bredouiller et d'agripper un sinistre masque de citrouille. Le docteur Daniel Challis se retrouve projeté dans un cauchemar effroyable pendant Halloween. Aidé par Ellie, la fille du vendeur, Daniel retracera la piste du masque jusqu'à son fabricant, Conal Cochran et sa société, Silver Shamrock Novelties.



Halloween Kills (2021)

Laurie Strode, sa fille Karen et sa petite fille Allyson viennent d'abandonner le monstre au célèbre masque, enfermé dans le sous-sol de la maison dévorée par les flammes. Grièvement blessée, Laurie est transportée en urgence à l'Hôpital, avec la certitude qu'elle vient enfin de se débarrasser de celui qui la harcèle depuis toujours. Mais Micheal Myers parvient à s'extirper du piège où Laurie l'avait enfermé et son bain de sang rituel recommence. Surmontant sa douleur pour se préparer à l'affronter encore une fois, elle va inspirer la ville entière qui décide de l'imiter et de se soulever pour

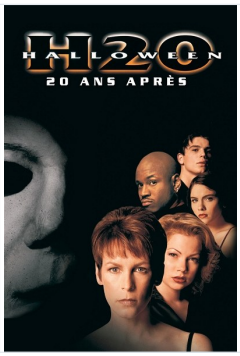

Halloween, 20 ans après (1998)

Vingt ans ont passé depuis le drame de Halloween, La Nuit des masques. Laurie Strode tente péniblement d'oublier le passé. Devenue directrice du college privé d'une petite ville, elle mène une vie tranquille auprès de son fils de dix-sept ans et de son compagnon. Pourtant Mike Myers continue à hanter ses nuits. A la veille d'Halloween, elle se dispute violemment avec son fils qui veut participer à la fête. Finalement elle le convainc de rester au collège et de fêter Halloween en petit comité. Tout ce petit monde ignore que Mike Myers a recommencé à assassiner.

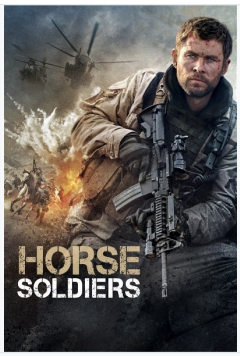

Horse Soldiers (2018)

Quelques semaines après les attentats du 11 septembre 2001, un détachement d'élite des Forces Spéciales a été envoyé en Afghanistan, en plein conflit, pour une périlleuse mission top-secrète : apporter leur aide aux Afghans dans leur lutte contre les talibans et leurs alliés d'Al Quaïda.



Hostile Takeover (2025)

Pete est un tueur à gages accro au travail à New York. Il doit faire face à des assassins qui veulent l'éliminer après que le chef d'un syndicat du crime l'ait soupçonné d'être déloyal après l'avoir vu assister à des réunions des Travailleurs Anonymes.



Hot Shots ! (1991)

Les aventures du pilote Sean Harley, poursuivi par une faute commise par son père vingt ans auparavant. Parodie des films ayant pour héros les pilotes de l'US Air Force et qui connurent leur apogée avec le fameux «Top Gun».



Hot Shots ! 2 (1993)

Topper Harley s'est refugié en Inde pour oublier Ramada. Mais Saddam Hussein continue de mener la vie dure aux commandos américains. L'armée fait alors appel à Topper, dernier espoir du monde libre…

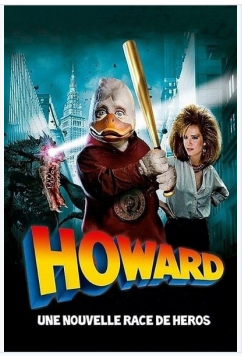

Howard… une nouvelle race de héros (1986)

Howard, le canard mâcheur de cigares et amateur de bière, arrivant de la planète des Canards, se trouve propulsé sur Terre, à Cleveland. Cette nouvelle situation est aussi incroyable pour lui que pour nous, terriens ! Il tombe amoureux de la star du rock Lea Thompson, se bat contre le méchant Dark Overlord alors qu'il tente, tant bien que mal, de retourner sur sa chère planète.

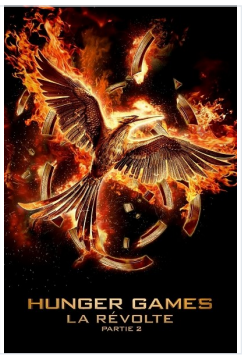

Hunger Games : La Révolte - Partie 2 (2015)

Alors que Panem est ravagé par une guerre désormais totale, Katniss et le Président Snow vont s'affronter pour la dernière fois. Katniss et ses plus proches amis – Gale, Finnick, et Peeta – sont envoyés en mission pour le District 13 : ils vont risquer leur vie pour tenter d'assassiner le Président Snow, qui s'est juré de détruire Katniss. Les pièges mortels, les ennemis et les choix déchirants qui attendent Katniss seront des épreuves bien pires que tout ce qu'elle a déjà pu affronter dans l'arène…



Ils sont fous ces sorciers (1978)

Julien est envoyé par son patron à l'île Maurice, où il fait la connaissance d'Henri, un chômeur professionnel. Un soir de beuverie, les deux hommes se soulagent au pied d'une statue sacrée. Offensés par ce sacrilège, les dieux les punissent en leur ôtant leur reflet et en les faisant léviter. Si cette situation leur paraît au début invivable, les deux hommes finissent cependant par tirer parti de ces désavantages pour régler leurs problèmes personnels.

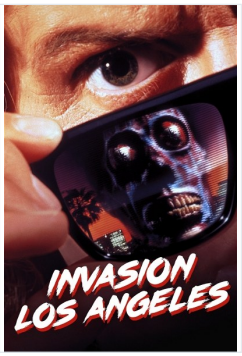

Invasion Los Angeles (1988)

John Nada parcourt les routes à la recherche d'un travail comme ouvrier sur les chantiers. Embauché à Los Angeles, il fait la connaissance de Frank Armitage qui lui propose de venir loger dans son bidonville. John va y découvrir une paire de lunettes hors du commun : elles permettent de voir le monde tel qu'il est réellement…



Invisible Man (2020)

Cecilia Kass est en couple avec un brillant et riche scientifique. Ne supportant plus son comportement violent et tyrannique, elle prend la fuite une nuit et se réfugie auprès de sa sœur, leur ami d'enfance et sa fille adolescente. Mais quand l'homme se suicide en laissant à Cecilia une part importante de son immense fortune, celle-ci commence à se demander s'il est réellement mort. Tandis qu'une série de coïncidences inquiétantes menace la vie des êtres qu'elle aime, Cecilia cherche désespérément à prouver qu'elle est traquée par un homme que nul ne peut voir. Peu à peu, elle a le sentiment

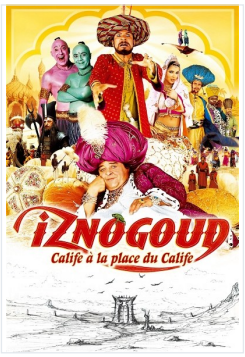

Iznogoud (2005)

On raconte qu'à Bagdad la magnifique, le grand vizir Iznogoud, particulièrement mal intentionné, cultive l'ambition de ravir le trône du calife Haroun El Poussah. Bref, il veut être calife à la place du calife. Secondé par son fidèle Dilat Larath, Iznogoud multiplie les complots pour arriver à ses fins…

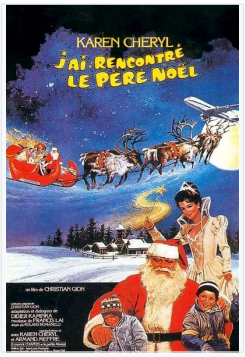

J'ai rencontré le Père Noël (1984)

Simon, jeune garçon, vit a Paris avec sa grand-mère. Ses parents ont été enlevés par des rebelles d'un pays Africain. A l'approche de Noël, son unique souhait est de retrouver ses parents vivants. Simon et son amie Elodie se rendent en Laponie ou réside le Père Noël. La fée Marie-Ange va aider Simon a se rendre en Afrique.

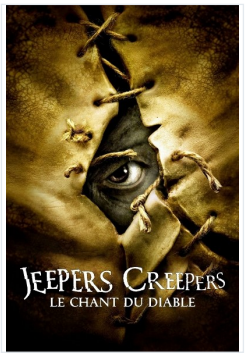

Jeepers Creepers : Le Chant du diable (2001)

Les vacances d'été sont enfin arrivées et, comme chaque année, Trish et Darry, deux étudiants, frère et sœur, prennent la route pour rendre visite à leurs parents. Sur le chemin, un routier agressif emboutit l'arrière de leur voiture sans raison apparente. Quelques kilomètres plus loin, Trish et Darry revoient le même camion, à côté d'une église abandonnée. Ils aperçoivent le conducteur, entièrement vêtu de loques, qui jette un corps dans une canalisation. Malgré les protestations de Trish, Darry veut en avoir le cœur net. Dès que la voie est libre, il va voir et s'engage dans le conduit. Il va y faire une



Jeu d'enfant (1988)

Pour ses six ans, Andy Barclay est comblé, sa mère lui fait cadeau d'une poupee parlante, joufflue à souhait nommée Chucky. Andy est fou de sa poupée et lui seul connait son secret. Chucky sait faire bien des choses, elle est même capable de tuer...



John Wick : Chapitre 4 (2023)

John Wick affronte ses adversaires les plus redoutables dans ce quatrième volet de la série. De New York à Osaka, en passant par Paris et Berlin, John Wick mène un combat contre la Grande Table, la terrible organisation criminelle qui a mis sa tête à prix, en affrontant ses tueurs les plus dangereux...



Jour après jour (2018)

Basé sur le best-seller acclamé de David Levithan, EVERY DAY raconte l'histoire de Rhiannon, une fille de 16 ans qui tombe amoureuse d'un mystérieux homme nommé "A" qui habite un corps différent chaque jour. Rhiannon et "A" se rencontrent chaque jour, ne sachant pas ce que le lendemain leur apportera. Plus ils sont amoureux, plus l'idée d'aimer quelqu'un qui est une personne différente toutes les 24 heures est difficile. Ce qui va leurs faire prendre une décision qui va changer leur vie pour toujours.



Judge Dredd (1995)

Nous somme en 2139, la planète a été ravagée par de terribles guerres atomiques. La vie subsiste dans des cités tentaculaires dont la capitale est Mega City One, mégalopole construite sur plusieurs niveaux. Pour assurer l'ordre, des officiers froids et terriblement efficaces créés lors d'une expérience sur l'ADN. L'un d'entre eux, le juge Dredd a un double, Rico, clone né de la même chaîne d'ADN.



Jumanji : Bienvenue dans la jungle (2017)

Quatre lycéens découvrent une vieille console contenant un jeu vidéo dont ils n'avaient jamais entendu parler : Jumanji. En voulant jouer, ils se retrouvent mystérieusement propulsés dans la jungle de Jumanji, où ils deviennent leurs avatars. Spencer est désormais un aventurier musclé, Fridge, le footeux, devient un véritable Einstein, Bethany, la fille si populaire au lycée, se transforme en professeur d'âge mûr et la timide Martha est maintenant une redoutable combattante. Ils vont rapidement découvrir qu'il ne suffit pas de jouer à Jumanji, il faut y survivre… Pour vaincre le jeu et revenir dans le



Krampus (2015)

Quand Max voit sa famille peu exemplaire se disputer à l'approche de Noël, le garçon décide d'ignorer la célébration, sans se rendre compte que ce manquement à la tradition va provoquer les foudres de Krampus, un démon ancestral bien décidé à punir les réfractaires. La situation tourne en enfer quand les figures de Noël prennent monstrueusement vie, lançant l'assaut sur la maison de Max et forçant les membres de sa famille à s'entraider s'ils espèrent sauver leur peau.



L'As des as (1982)

À l’occasion des Jeux Olympiques de Berlin de 1936, Georges dit « Jo », entraîneur de l’équipe française de boxe se rend en train dans la capitale accompagné de ses « poulains ». Il est abordé par un gosse de dix ans, Karl, un petit juif, qui le suit partout pour obtenir un autographe…

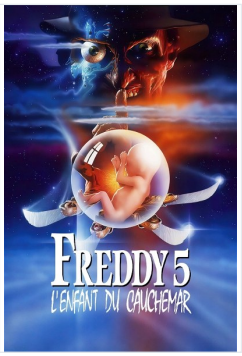

L'Enfant du cauchemar (1989)

L'ignoble Freddy a encore trouvé un moyen pour venir hanter les cauchemars des enfants de Elm Street : il se réincarne dans le bébé qu'attend Alice, celle qui l'avait pourtant vaincu dans le précédent épisode. Il arbore à nouveau crânement son chapeau, son pull rayé et ses longues griffes aiguisées et Alice aura fort à faire pour le ramener dans le sinistre asile psychiatrique où il fut conçu.



L'Enquête corse (2004)

Détective parisien branché s'estimant aussi irrésistible avec les femmes que dans le business, Rémi François alias Jack Palmer a finalement accepté la mission que vient de lui confier un obscur petit notaire de province: retrouver Ange Léoni, un citoyen corse introuvable qui a hérité d'un confortable pactole. Une véritable promenade de santé pour Jack Palmer rompu aux missions infiniment plus délicates. Mais à peine arrivé sur l'île de beauté, la promenade de santé va très vite devenir un parcours du combattant. Mystérieusement observé aux jumelles pendant son enquête, Palmer perd de sa

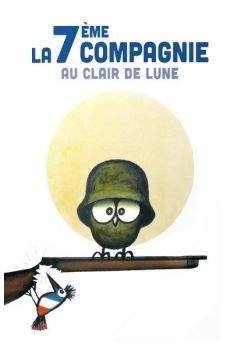

La 7ème Compagnie au clair de lune (1977)

1942, zone occupée. Après avoir été démobilisés, Tassin, Pithivier et le sergent-chef Chaudard s'en sont retournés à leur vie d'avant. Chaudard a repris la direction de sa petite quincaillerie à Vesoul (Haute-Saône), avec son épouse, Suzanne née Gorgeton et les fréquentes visites de son beau-frère Gaston Gorgeton qu'il ne peut souffrir. Par intérêt, Chaudard entretient des relations cordiales avec Lambert, le chef de la milice locale qui lutte contre les « forces judéo-maçonniques » et s'emploie à trouver le commandant Gilles, l'un des chefs de la Résistance locale. Alors que Chaudard doit recevoir la

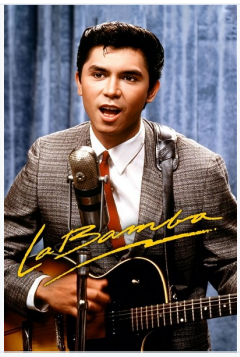

La Bamba (1987)

Évocation de la carrière d'un jeune rocker, Ricardo Valenzuela (plus connu sous le nom de Ritchie Valens) qui disparut à l'âge de dix-sept ans dans un accident d'avion. «La Bamba n'illustre pas seulement la carrière d'un musicien exceptionnel. Il raconte aussi l'histoire d'une famille et celle d'une idylle.»

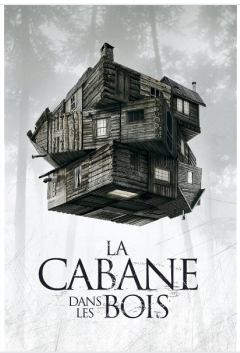

La Cabane dans les bois (2012)

Cinq étudiants et amis partent passer le week-end dans une cabane perdue au fond des bois. Ils ne savent pas qu'ils font partie d'une expérience scientifique qui se déroule dans plusieurs pays simultanément. Sur place, ils découvrent une cave remplie d'objets étranges dont un journal qui contient des incantations. Commence alors un séjour cauchemardesque pour le groupe d'amis.

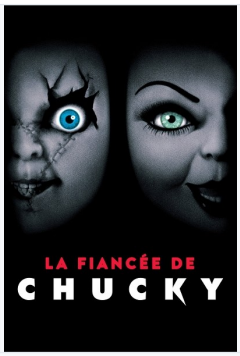

La Fiancée de Chucky (1998)

La poupée Chucky n'est plus qu'un infâme bout de chiffon et de plastique tout juste bon à jeter aux ordures. Mais Lee Ray, tueur en série officiellement mort depuis une dizaine d'années, habite encore sa carcasse en charpie. La pulpeuse Tiffany, créature tout entière dévolue à son culte, rêve de le ramener à la vie. Et voila qu'elle parvient à le ranimer. Mais dès son retour à la vie, Chucky se fatigue vite de son apparence de jouet, car rien ne vaut, à ses yeux, un mètre quatre-vingts de chair et d'os, un physique avantageux où coule du sang chaud, celui du beau Jesse par exemple.

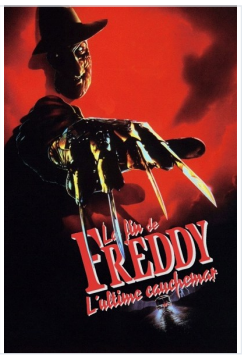

La Fin de Freddy : L'Ultime Cauchemar (1991)

Maggie, psychologue, est victime de terribles cauchemars. Elle est chargée de s'occuper de John, un gamin victime lui aussi de rêves atroces dans lesquels le tueur Freddy Krueger le poursuit. Sachant que Freddy ne peut l'atteindre que dans le sommeil, il refuse de dormir ce qui met en colère les médecins qui le soignent.



La Fugitive (2012)

Après une soirée trop arrosée une adolescente est retrouvée morte par une trop forte quantité de drogue, prise à son insu. A cause de son passé de junkie, sa meilleure amie Holly est directement impliquée et emprisonnée dans l'attente de son jugement. Innocente, la jeune fille parvient à s'échapper lors de son transfert, et compte bien, retrouver le véritable coupable de ce drame.



La Grande Vadrouille (1966)

En 1942, pendant l'occupation allemande en France, un bombardier de cinq aviateurs britanniques est abattu au-dessus de Paris par la Flak lors d'un retour de raid aérien. Ses occupants sautent alors en parachute. Deux sont faits prisonniers, les trois autres parviennent à échapper aux Allemands. Le premier, Sir Reginald Brook « Big Moustache », atterrit dans le zoo de Vincennes. Le second, Peter Cunhingam, sur la nacelle d'un peintre en bâtiment, Augustin Bouvet, et le dernier, Alan MacIntosh, sur le toit de l'Opéra de Paris (Garnier) puis se réfugie dans la loge d'un chef d'orchestre



La Guerre des mondes (2005)

Ray Ferrier est un docker divorcé et un père rien moins que parfait, qui n'entretient plus que des relations épisodiques avec son fils Robbie, 17 ans, et sa fille Rachel, 11 ans. Quelques minutes après que son ex■femme et l'époux de cette dernière lui ont confié la garde des enfants, un puissant orage éclate. Ray assiste alors à un spectacle qui bouleversera à jamais sa vie…

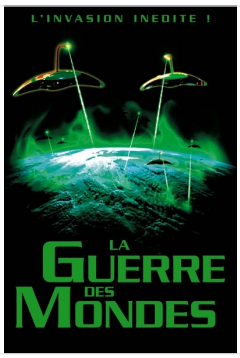

La Guerre des mondes (1953)

Après avoir enquêté sur le crash de plusieurs météorites, le docteur Forrester est persuadé que le phénomène n'est pas naturel. Sa théorie se confirme lorsque des extraterrestres envahissent la Terre et plongent la population dans le chaos. Pour empêcher l'invasion, le gouvernement prépare une attaque nucléaire…



La Malédiction de Chucky (2013)

Nica, paraplégique, est retournée vivre chez sa mère, Sarah. Un matin, elles reçoivent un gros colis contenant Chucky, une étrange poupée aux cheveux orange. Ne sachant pas qui la leur a envoyée, Sarah met la poupée à la poubelle. La nuit suivante, Nica trouve sa mère morte, à côté de Chucky…



La Nuit des masques (1978)

Il y a 15 ans, dans une petite ville des États-Unis, le soir d'Halloween, au cours de laquelle les enfants ont l'habitude de se déguiser, un petit garçon, Michael, épie sa sœur et son ami qui flirtent. Michael les suit et, armé d'un couteau de cuisine, assassine la jeune fille. Quinze ans plus tard, un psychiatre, le docteur Loomis qui étudie le cas du jeune meurtrier apprend que le criminel s'est échappé : il est revenu sur les lieux de son crime pour continuer son œuvre…



La Nuée (2021)

Difficile pour Virginie de concilier sa vie d'agricultrice avec celle de mère célibataire. Pour sauver sa ferme de la faillite, elle se lance à corps perdu dans le business des sauterelles comestibles. Mais peu à peu, ses enfants ne la reconnaissent plus : Virginie semble développer un étrange lien obsessionnel avec ses sauterelles...



La Panthère rose (2006)

Un célèbre entraîneur de football est assassiné et une bague, ornée du fameux diamant La Panthère Rose, lui a été dérobée. Le gouvernement français a besoin d'un détective de génie pour résoudre le mystère mais personne n'est libre. L'inspecteur Jacques Clouseau arrive alors à la rescousse. Une pop star, un joueur de foot, un assassin chinois... tous sont suspects mais qui est le coupable ? Clouseau et son acolyte Ponton vont devoir résoudre ce cas épineux et empêcher leur chef Dreyfus de récolter les lauriers de l'enquête.



La Rage au ventre (2015)

Champion du monde de boxe, Billy Hope mène une existence fastueuse avec sa superbe femme et sa fille qu'il aime plus que tout. Lorsque sa femme est tuée, son monde s'écroule, jusqu'à perdre sa maison et sa fortune. Pire, la garde de sa fille lui est retirée, la justice estimant son comportement incompatible avec son rôle de père. Au plus bas, il trouve une aide précieuse en la personne de Tick Willis, un ancien boxeur avec lequel il reprend l'entraînement. Billy va devoir se battre pour trouver la voie de la rédemption et regagner ainsi la garde de sa fille.



La Revanche de Freddy (1985)

La famille Walsh emmenage dans une maison restée abandonnée depuis quelques temps à Elm Street. Les adolescents de la rue recommencent à faire d'effrayants cauchemars dans lequel Freddy Krueger tue des enfants, des cauchemars qui malheureusement trouvent leurs repercussions dans la réalité.Ron est l'un de ses adolescents possédés dans ses rêves par Freddy. Sa petite amie est la seule à pouvoir l'aider, et empêcher l'ignoble serial killer d'utiliser les cauchemars de Ron afin de commetre d'autres crimes...

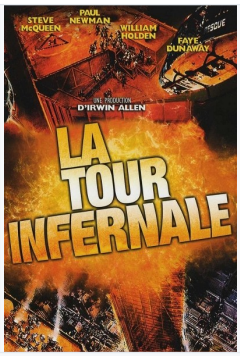

La Tour infernale (1974)

San Francisco ne vit plus que pour son nouveau building construit tout récemment au cœur de la ville. Un soir alors que la fête bat son plein pour l'inauguration de ce plus grand gratte-ciel du monde, un incident notable vient à se produire. Un simple court-circuit va transformer la somptueuse soirée d'inauguration en un terrible cauchemar : quand le feu commence à se propager, il est trop tard pour s'échapper.



La Traversée de Paris (1956)

Sous l'Occupation, Martin, brave homme au chômage, doit convoyer à l'autre bout de Paris quatre valises pleines de porc. Son acolyte habituel ayant été arrêté, il fait appel à un inconnu, Grandgil. Mais celui-ci se révèle vite incontrôlable et le trajet périlleux. Au terme de leur périple, Martin découvrira que Grandgil est un peintre connu qui s'est offert le luxe d'une petite aventure. Ils finiront par se faire arrêter et Martin paiera seul le prix de cette traversée.



Le Cauchemar de Freddy (1988)

Bien décidé à exterminer les descendants des parents qui l'avaient brulé dans le passé, l'épouvantable Freddy, à nouveau ressuscité, s'apprêtent à revêtir les tenues les plus perverses pour pénétrer dans les rêves de ses prochaines victimes. Mais c'était sans compter sur Alice, elle aussi capable de s'introduire dans les rêves de ses amis pour faire face au redoutable croquemitaine...



Le Corniaud (1965)

Modeste représentant de commerce, Antoine Maréchal s’apprête à partir en vacances en Italie lorsque, en plein Paris, sa 2CV est mise en pièces par la Bentley d’un homme d’affaires, Léopold Saroyan. Antoine, désespéré, dit adieu à ses congés. Mais dès le lendemain, il est convoqué par Saroyan. Celui■ci lui offre un billet d’avion pour Naples et le charge de récupérer une Cadillac pour le compte de riches clients américains. Ébloui, Antoine accepte, sans se douter un seul instant que la superbe voiture qu’il conduit dissimule une véritable fortune illégale. Un pactole que certains aimeraient beaucoup



Le dernier chasseur de sorcières (2015)

Un chasseur de sorcières immortel fait équipe avec son meilleur ennemi pour empêcher le sabbat de New York de libérer la peste sur le monde.

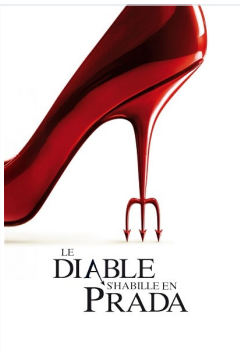

Le Diable s'habille en Prada (2006)

Fraîchement diplômée, Andrea débarque à New York et décroche le job de rêve. Mais en tant qu'assistante de la tyrannique rédactrice en chef d'un prestigieux magazine de mode, elle va vite découvrir ce que le mot « enfer » veut dire…



Le Diable s'habille en Prada 2 (2026)

Près de vingt ans après, Meryl Streep, Anne Hathaway, Emily Blunt et Stanley Tucci reprennent leurs rôles emblématiques de Miranda, Andy, Emily et Nigel, et nous replongent dans l'univers impitoyable et glamour du magazine Runway et des rues new-yorkaises où l'élégance est une arme redoutable.



Le Labyrinthe : Le Remède mortel (2018)

Dans ce dernier volet de l'épopée Le Labyrinthe, Thomas et les Blocards s'engagent dans une ultime mission, plus dangereuse que jamais. Afin de sauver leurs amis, ils devront pénétrer dans la légendaire et sinueuse Dernière Ville contrôlée par la terrible organisation WICKED. Une cité qui pourrait s'avérer être le plus redoutable des labyrinthes. Seuls les Blocards qui parviendront à en sortir vivants auront une chance d'obtenir les réponses tant recherchées depuis leur réveil au cœur du Labyrinthe.



Le Mans 66 (2019)

Relate l'histoire vraie qui a conduit l'ingénieur automobile visionnaire américain Caroll Shelby à faire équipe avec le pilote de course britannique surdoué Ken Miles. Bravant l'ordre établi, défiant les lois de la physique et luttant contre leurs propres démons, les deux hommes n'avaient qu'un seul but : construire pour le compte de Ford Motor Company un bolide révolutionnaire capable de renverser la suprématie de l'écurie d'Enzo Ferrari sur le mythique circuit des 24 heures du Mans en 1966…



Le nouveau stagiaire (2015)

Ben Whittaker, un veuf de 70 ans s'aperçoit que la retraite ne correspond pas vraiment à l'idée qu'il s'en faisait. Dès que l'occasion se présente de reprendre du service, il accepte un poste de stagiaire sur un site Internet de mode, créé et dirigé par Jules Ostin.



Le Petit Baigneur (1968)

André Castagnier est inventeur de prototypes de bateaux sur un chantier naval dirigé d'une poigne de fer par Philippe Fourchaume. Ce dernier renvoie le concepteur en apprenant le fiasco de l'un de leurs exemplaires avant d'apprendre que celui appelé « Le Petit Baigneur » est un franc succès. Déçu, Castagnier se tourne vers un autre chantier géré par Marcello Cacciaperotti et met en vente « Le Petit Baigneur » qui se vend en masse. Envieux, Fourchaume tente alors de reconquérir Castagnier et sa création.



Le Prix du danger (1983)

Dans une société futuriste, « le prix du danger » est le nouveau jeu d'une chaine de télévision. Un homme doit rejoindre un endroit secret en évitant cinq hommes venus pour le tuer. S'il réussit, il empoche beaucoup d'argent, mais François Jacquemard, nouveau participant, réalise très vite que le jeu est truqué...



Le Retour de Chucky (2017)

Enfermée dans un asile depuis quatre ans Nica est convaincue que c'est elle, et non pas Chucky, qui a massacré toute sa famille. C'est alors qu'un psychiatre décide de se servir d'un nouvel outil thérapeutique pour faciliter les sessions de groupe avec ses patients : une poupée Brave Gars bien trop familière qui ne tarde guère à déclencher une série de morts dans l'établissement. Tandis que Nica réalise qu'elle n'est pas l'aliénée qu'elle estimait être, Andy l'ennemi de Chcucky, vole à son secours. Mais Tiffany la fiancée de Chuck est prête à faire n'importe quoi pour aider sa poupée.



Le Roi lion (1994)

Disney présente l'histoire de Simba, un fougueux lionceau qui « voudrait déjà être roi ». Éloigné par son sombre et ambitieux oncle Scar, Simba profite de la vie avec ses drôles de compagnons Timon et Pumbaa, oubliant son rang et ses responsabilités. Mais son destin l'appelle à rentrer auprès des siens et à reprendre sa place dans le Grand Cercle de la Vie.



Le Voyage d'Arlo (2015)

Dans le voyage épique de Disney•Pixar chez les dinosaures, un apatosaure nommé Arlo est emporté par une rivière torrentielle et se retrouve à une centaine de kilomètres de chez lui. Tandis qu'il parcourt un paysage hostile et mystérieux, Arlo se lie d'amitié avec un humain et gagne la force de confronter ses peurs.



Les Animaux Fantastiques : Les Crimes de Grindelwald (2018)

1927 : Quelques mois après sa capture, le célèbre sorcier Gellert Grindelwald s'évade comme il l'avait promis et de façon spectaculaire. Réunissant de plus en plus de partisans, il est à l'origine d'attaque d'humains normaux par des sorciers et seul celui qu'il considérait autrefois comme un ami, Albus Dumbledore, semble capable de l'arrêter. Mais Dumbledore va devoir faire appel au seul sorcier ayant déjoué les plans de Grindelwald auparavant : son ancien élève Norbert Dragonneau. L'aventure qui les attend réunit Norbert avec Tina, Queenie et Jacob, mais cette mission va également tester la loyauté de chacun



Les Animaux fantastiques : Les Secrets de Dumbledore (2022)

Le professeur Albus Dumbledore sait que le puissant mage noir Gellert Grindelwald cherche à prendre le contrôle du monde des sorciers. Incapable de l'empêcher d'agir seul, il sollicite le magizoologiste Norbert Dragonneau pour qu'il réunisse des sorciers, des sorcières et un boulanger moldu au sein d'une équipe intrépide. Leur mission des plus périlleuses les amènera à affronter des animaux, anciens et nouveaux, et les disciples de plus en plus nombreux de Grindelwald. Pourtant, dès lors que que les enjeux sont aussi élevés, Dumbledore pourra-t-il encore rester longtemps dans l'ombre ?



Les Aventures de Rabbi Jacob (1973)

Victor Pivert, homme d'affaires bourru et raciste, se retrouve malgré lui mêlé à une affaire politique. Pour échapper à des poursuivants, il se déguise en rabbin et est pris pour le célèbre Rabbi Jacob. S'ensuivent une série de quiproquos et de situations comiques qui vont bouleverser ses préjugés.

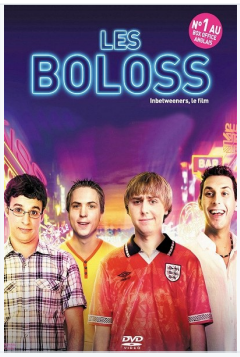

Les Boloss (2011)

4 garçons partent ensemble en vacances en Crète. 1 seul objectif : sea, sex and sun… and sex !



Les Enfants de la Résistance (2026)

Pendant l'occupation allemande durant la seconde guerre mondiale, François, Eusèbe et Lisa, trois enfants courageux, se lancent dans une aventure secrète : résister aux nazis en plein cœur de la France. Sabotages, messages cachés et évasions périlleuses, ils mènent des actions clandestines sous le nez de l'ennemi. L'audace et l'amitié sont leurs seules armes pour lutter contre l'injustice.



Les Ensorceleuses 2 (2026)

Une famille de sorcières multigénérationnelle, maudite à être sans amour pendant des siècles, tente de briser le sort en affrontant de sombres secrets et en se sacrifiant les uns pour les autres.



Les Gardiens de la Galaxie (2014)

Peter Quill est un aventurier traqué par tous les chasseurs de primes pour avoir volé un mystérieux globe convoité par le puissant Ronan, dont les agissements menacent l'univers tout entier. Lorsqu'il découvre le véritable pouvoir de ce globe et la menace qui pèse sur la galaxie, il conclut une alliance fragile avec quatre aliens disparates : Rocket, un raton laveur fin tireur, Groot, un humanoïde semblable à un arbre, l'énigmatique et mortelle Gamora, et Drax le Destructeur, qui ne rêve que de vengeance. En les ralliant à sa cause, il les convainc de livrer un ultime combat aussi désespéré soit■il



Les Gardiens de la Galaxie : Volume 3 (2023)

Peter Quill, encore sous le choc d'une terrible perte, doit rallier son équipe et se lancer dans une mission risquée et palpitante pour défendre l'univers et protéger Rocket. Pendant ce temps, une nouvelle force imprévisible menace de faire tomber les Gardiens pour de bon.



Les Gardiens de la Galaxie Vol. 2 (2017)

Avec en toile de fond l'Awesome Mixtape #2, Les Gardiens de la Galaxie Vol. 2 poursuit les aventures de l'équipe alors qu'ils traversent les confins du cosmos. Les Gardiens doivent se battre pour que leur nouvelle famille reste ensemble tandis qu'ils cherchent à percer le mystère de la véritable filiation de Star-Lord. De vieux ennemis deviennent de nouveaux alliés et des personnages appréciés des fans, issus des comics, viennent en aide à nos héros alors que l'Univers Cinématographique Marvel continue de se développer.

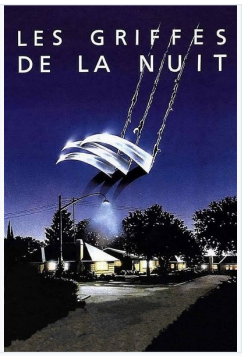

Les Griffes de la nuit (1984)

Avec son gant aux griffes aiguisées, un assassin défiguré du nom de Freddy Krueger rôde dans la nuit, et transforme les pires cauchemars de ses victimes en réalité. Pour rester en vie, il faut rester éveillé…



Les Griffes du cauchemar (1987)

Une épidemie de suicides se répand à Springwood. Kristen, qui s'est ouvert les veines, a été admise à l'hôpital où six autres adolescents souffrents des mêmes pulsions et avouent partager le même cauchemar. Le Dr. Nancy Thompson, spécialiste des rêves, connaît l'origine du mal : Freddy Krueger, le redoutable tueur aux griffes acérées qui hante les nuits pour assouvir une bien cruelle vengeance…

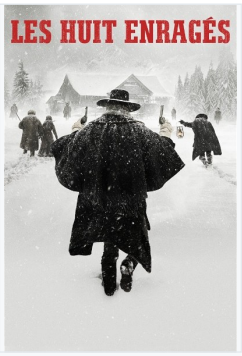

Les Huit Salopards (2015)

Après la Guerre de Sécession, huit voyageurs se retrouvent coincés dans un refuge au milieu des montagnes. Alors que la tempête s'abat au-dessus du massif, ils réalisent qu'ils n'arriveront peut-être pas à rallier Red Rock comme prévu…



Les K d'Or (2026)

D’après sa mère, Noé, serait le fils caché de Kadhafi. Devenu chasseur de trésors, Noé n’a plus qu’une obsession, retrouver l’or du leader Lybien, éparpillé dans le Sahel après sa mort : l’or de son père. Pour y arriver il a besoin des connexions de Zoulika (anciennement Louise) attachante et incontrôlable, tout juste sortie de centre de réinsertion civique après son arrestation à la frontière. Il leur faut une couverture pour passer les contrôles et ça tombe bien : Ryan, malvoyant réac et puceau de 52 ans a prévu de participer au célèbre « Marathon des sables » et cherche des sponsors. Noé



Les Minions 2 : Il était une fois Gru (2022)

Alors que les années 70 battent leur plein, Gru qui grandit en banlieue au milieu des jeans à pattes d’éléphants et des chevelures en fleur, met sur pied un plan machiavélique à souhait pour réussir à intégrer un groupe célèbre de super méchants, connu sous le nom de Vicious 6, dont il est le plus grand fan. Il est secondé dans sa tâche par les Minions, ses petits compagnons aussi turbulents que fidèles. Avec l’aide de Kevin, Stuart, Bob et Otto – un nouveau Minion arborant un magnifique appareil dentaire et un besoin désespéré de plaire – ils vont déployer ensemble des trésors d’ingéniosité afin de



Les Moutons détectives (2026)

Lorsque son fermier bien-aimé est retrouvé mort dans des circonstances mystérieuses, un troupeau de moutons conclut qu'il devra résoudre le meurtre lui-même. Cette quête l'oblige à quitter son pâturage pour la première fois et à se confronter à une réalité brutale : le monde des humains est bien plus complexe qu'il y paraît dans les livres.



Les Tuche 3 (2018)

Jeff Tuche, se réjouit de l'arrivée du TGV dans son cher village. Malheureusement, le train à grande vitesse ne fait que passer, sans s'arrêter à Bouzolles. Déçu, il tente de joindre le président de la République pour que son village ne reste pas isolé du reste du territoire. Sans réponse de l'Élysée, Jeff ne voit plus qu'une seule solution pour se faire entendre : se présenter à l'élection présidentielle…



Les Visiteurs (1993)

Parce qu'il lui a sauvé la vie lors d'une échauffourée avec les Anglais, le roi de France Louis VI fait du chevalier Godefroy de Papincourt le nouveau comte de Montmirail et lui accorde en justes noces la riche Frénégonde. Cependant, abusé par le sortilège d'une sorcière, Godefroy tue son futur beau-père, qu'il avait pris pour un ours. Soucieux de réparer sa faute, il demande à un enchanteur de le ramener dans le passé, juste avant le drame. Mais, après une erreur dans la formule, il se retrouve, toujours flanqué de son fidèle écuyer Jacquouille la Fripouille, en l'an de grâce 1992. Les deux hommes se



Les Éternels (2021)

Les Éternels, un groupe de héros venus des confins du cosmos, veillent sur la Terre depuis l'aube de l'humanité. La réapparition mystérieuse des Déviants, des créatures monstrueuses censées avoir disparu depuis des siècles, contraint les Éternels à se retrouver pour défendre une fois de plus l'humanité.



Luca (2021)

Un jeune garçon, Luca, vit un été inoubliable, ponctué de délicieux gelato, de savoureuses pasta et de longues balades en scooter. Luca partage ses aventures avec son nouveau meilleur ami, mais ce bonheur est menacé par un secret bien gardé...

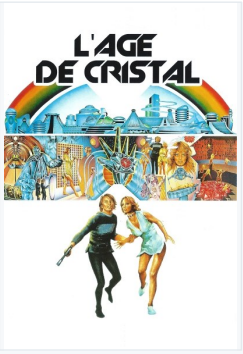

L’Âge de Cristal (1976)

L’an 2274. En apparence, le Sanctuaire est un véritable paradis. Ses habitants, néanmoins, n’ont pas le droit d’en sortir. Ceux qui ont l’audace d’aller voir ailleurs sont systématiquement traqués et supprimés. De plus, une sorte de malédiction condamne la population à mourir à l’âge de 30 ans. Les citoyens qui atteignent cet âge sont éliminés au rayon laser. On parle d’une sélection qui permettrait à certains de renaître, mais nul n’est là pour en témoigner. Aussi les moins dociles préfèrent■ils prendre la fuite avant le jour fatal. Logan est de ceux■là. Cédant à la curiosité, il s’échappe un jour



L’Âge de glace : La Grande Chasse aux œufs (2016)

Scrat, Manny, Sid, Diego et tous vos copains préhistoriques de L’Âge de Glace sont de retour pour de nouvelles aventures hilarantes. Sid a créé son entreprise de nounou pour œuf, et ça marche■! Mais lorsque Squint le pirate vole les œufs, Manny, Diego et le reste du gang se mettent en route pour une mission de sauvetage périlleuse qui devient la première chasse à l’œuf de l’Histoire.



M*A*S*H (1970)

Pendant la guerre de Corée, Hawkeye Pierce, Trapper John Mc Intyre et Duke Forrest rejoignent la 4077 ème antenne chirurgicale militaire. Ces chirurgiens de valeur vont se consacrer à leur métier et à leur passion pour les femmes, en l'occurrence les infirmières. L'horreur, la bouffonnerie et l'acidité du propos vont de pair avec une authenticité quasi documentaire de certaines scènes.



Mais où est donc passée la 7ème compagnie ? (1973)

Pendant la débâcle française de juin 1940, la 7ème compagnie du 106e régiment de transmissions se réfugie dans les bois, sous le commandement de son capitaine Dumont. Cependant, elle est rapidement encerclée et faite prisonnière par l'armée allemande. À l'exception de trois de ses hommes qui en réchappent, précédemment envoyés en poste d'observation, sur les hauteurs de la commune voisine, Ures (fictive), dans son cimetière. Ce sont les soldats Pithivier et Tassin, sous les ordres du sergent-chef Chaudard. Dans le civil, ils étaient respectivement : employé de mairie aux services extérieurs à la



Maman, j'ai encore raté l'avion ! (1992)

Après Paris, c'est à Miami que la tribu McCallister décide de passer les fêtes de Noël. À l'aube du jour J, toute la famille est sur le pied de guerre et file a l'aéroport en prenant bien garde de ne pas oublier Kevin. Mais celui-ci s'éclipse pour acheter des piles pour son walkman, il ne retrouve plus les siens et s'embarque par mégarde pour New York...



Maman, j'ai raté l'avion ! (1990)

La famille McCallister a décidé de passer les fêtes de Noël à Paris. Seulement Kate et Peter McCallister s'aperçoivent dans l'avion qu'il leur manque le plus jeune de leurs enfants, Kevin, âgé de 9 ans. D'abord désespéré, Kevin reprend vite les choses en main et s'organise pour vivre le mieux possible. Quand deux cambrioleurs choisissent sa maison pour commettre leurs méfaits.



Manuel de survie à l'apocalypse zombie (2015)

Trois scouts, amis depuis toujours, s'allient avec une serveuse badass pour devenir l'équipe de héros la plus improbable qu'il soit. Quand leur paisible ville est ravagée par une invasion de zombies, ils vont devoir se battre pour survivre et mettre leurs compétences de scouts à profit pour sauver l'humanité des zombies.



Marche ou crève (2025)

Dans une Amérique totalitaire instaurée après une longue guerre fratricide, 50 jeunes hommes participent à une marche d'endurance de plus de 500 kilomètres, filmée et diffusée en direct. Les marcheurs ont l'obligation de conserver un rythme constant, avec interdiction formelle de s'arrêter. Après trois avertissements consécutifs, les contrevenants sont froidement abattus. Un seul en sortira vivant, avec une somme faramineuse et un prix de son choix. Habité par un motif secret, le jeune Raymond Garraty tente sa chance, nouant sur la route un fort lien d'amitié avec l'Afro-Américain Peter McVries.



Marsupilami (2026)

Pour sauver son emploi, David accepte un plan foireux : ramener un mystérieux colis d’Amérique du Sud. Il se retrouve à bord d’une croisière avec son ex Tess, son fils Léo, et son collègue Stéphane, aussi benêt que maladroit, dont David se sert pour transporter le colis à sa place. Tout dérape lorsque ce dernier l’ouvre accidentellement : un adorable bébé Marsupilami apparaît et le voyage vire au chaos !



Masquerade (1988)

Olivia a 18 ans. Depuis la mort de ses parents, elle est devenue l'une des femmes les plus riches de la côte. Son beau père, alcoolique et intêressé la tyrannise alors qu'elle fréquente deux amis, l'un barreur d'un yacht, l'autre policier. Un jour, le drame éclate.

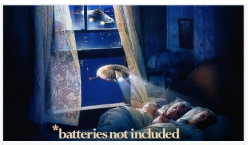

Miracle Sur La 8Ème Rue (1987)

Pas de résumé disponible.



Moonfall (2022)

Un astéroïde percute la Lune. L'orbite de cette dernière est déviée et se dirige vers la Terre. Une équipe d'astronautes, composée entre autres de l'administratrice de la NASA et d'un génie scientifique, se rend sur l'astre afin de sauver la planète. Mais sur place, ils devront faire face à une force inconnue qui pourrait bien changer notre vision de l'Univers.

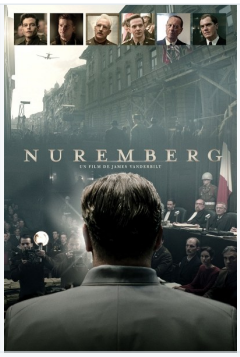

Nuremberg (2025)

Washington, 1945. Hitler s'est suicidé, l'Allemagne a capitulé et les Alliés détiennent 22 officiers nazis, dont Hermann Göring, plus haut gradé du Troisième Reich. Contrairement à ses collègues, qui préconisent leur exécution, Robert H. Jackson, juge à la Cour suprême des États-Unis, obtient que ceux-ci soient traduits devant une cour internationale. Un an avant l'ouverture du procès à Nuremberg, Jackson confie à un psychiatre de l'armée américaine, Douglas Kelley, le mandat d'évaluer les accusés. Secondé par son traducteur, Kelley se met à la tâche, en privilégiant le cas du



On a retrouvé la 7ème compagnie ! (1975)

Lors de la débâcle de juin 1940 : le sergent chef Chaudard et ses deux soldats Tassin et Pithivier échappent aux troupes de l'armée allemande. Après que la dépanneuse eut été immobilisée par un « bombardement par en dessous », une mine, sur un pont et des péripéties qui en suivirent, les trois soldats sont recueillis en caleçon par la mère Crouzy qui leur fournit des uniformes d'officiers français, partis en civil, abandonnant leurs tenues militaires pendant « la retraite stratégique ». Nos trois héros se font arrêter à nouveau et sont conduits dans un château dans lequel d'autres membres de l'état■major

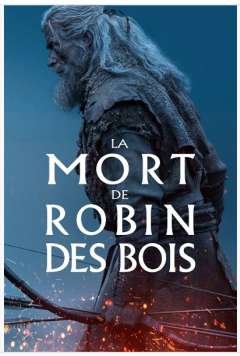

On l'appelait Robin des Bois (2026)

Hanté par son passé après une vie de crimes et de violence, Robin des Bois est laissé pour mort à l'issue d'un combat qu'il pensait être le dernier.
Recueilli par une femme mystérieuse, il se voit offrir une ultime chance de rédemption…



Oppenheimer (2023)

En 1942, convaincus que l'Allemagne hitlérienne est en train de développer une arme nucléaire, les États-Unis initient, dans le plus grand secret, le « Projet Manhattan » destiné à mettre au point la première bombe atomique de l'histoire. Pour piloter ce dispositif, le gouvernement engage J. Robert Oppenheimer, brillant physicien, qui sera bientôt surnommé « le père de la bombe atomique ». C'est dans le laboratoire ultra-secret de Los Alamos, au cœur du désert du Nouveau-Mexique, que le scientifique et son équipe mettent au point une arme révolutionnaire dont les conséquences, vertigineuses,

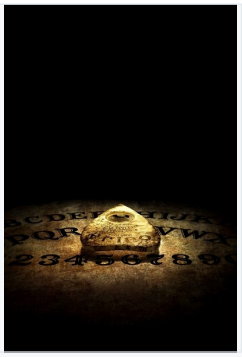

Ouija (2014)

Alors que Debbie meurt mystérieusement dans sa maison, cinq amis utilisent la planchette ouija pour la contacter. Seulement, ce n'est pas le bon esprit qu'ils contactent et ils seront tous confrontés à des événements terrifiants.

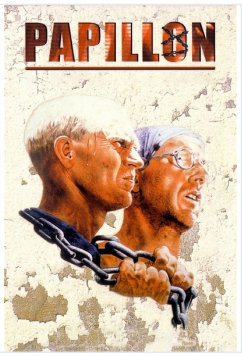

Papillon (1973)

Henri "Papillon" Charrière, un malfrat de petite envergure, est jugé à tort pour un meurtre qu'il n'a pas commis. Celui-ci est condamné à vie dans une prison d'une colonie française : le bagne de Cayenne. Mais Papillon n'a qu'une seule idée en tête : s'évader. Malheureusement, ses régulières tentatives sont toujours restées sans réussite. Devant son acharnement, les dirigeants l'envoient sur Devil's Island, une prison dans la prison, dont jamais personne n'a réussi à s'échapper. Une épreuve terrible pour Papillon, qui découvre l'enfer de l'environnement carcéral...

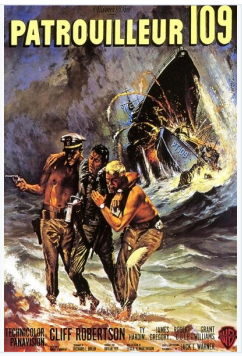

Patrouilleur 109 (1963)

Pendant la Guerre du Pacifique, une troupe de l'armée américaine, menée pa le lieutenant Kennedy, doit réparer le lance-torpilles Patrouilleur 109. Hélàs, des tirs ennemis détruisent l'engin et les soldats doivent trouver refuge sur une île. Personne ne sait où ils se trouvent, Kennedy décide donc de nager vers une autre île à la recherche d'aide...

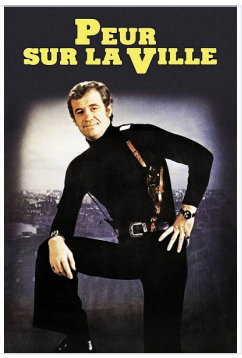

Peur sur la ville (1975)

Le commissaire Jean Letellier a vu sa carrière brisée par le truand Marcucci, à l'issue d'un braquage qui a mal tourné. Muté dans un commissariat terne, il continue à chercher la trace de son ennemi. Au moment où Letellier apprend enfin le retour du braqueur à Paris, un mystérieux tueur terrorise la capitale. Il se fait appeler Minos, en référence à « L'Enfer », le premier tome de la Divine Comédie de Dante, se présente à ses victimes puis à l'opinion publique comme un « justicier » et étrangle des femmes célibataires à la vie sexuelle libre. Letellier doit alors choisir entre assouvir sa



Phantom of the Paradise (1974)

Winslow Leach, jeune compositeur inconnu, tente désespérément de faire connaître l'opéra qu'il a composé. Swan, producteur et patron du label Death Records, est à la recherche de nouveaux talents pour l'inauguration du Paradise, le palais du rock qu'il veut lancer. Il vole la partition de Leach, et le fait enfermer pour trafic de drogue. Brisé, défiguré, ayant perdu sa voix, le malheureux compositeur parvient à s'évader. Il revient hanter le Paradise...



Phénomènes (2008)

Central Park, New York. Un policier se tire une balle dans la tête en pleine rue, des promeneurs se suicident brutalement, des ouvriers se jettent dans le vide... Un mystérieux fléau semble s'abattre sur la population, ne laissant aucun survivant. Pour tenter de sauver sa vie et celle des siens, Elliot Moore va devoir résoudre ce mystère...



Plus beau que moi, tu meurs (1982)

Aldo et Marco sont jumeaux. Marco, curé de son état à toujours été un objet de fierté pour sa mère, tandis qu'Aldo enchaîne les passages en prison. Coureur de jupons et flambeur toujours en quête d'argent, il se retrouve souvent dans de folles histoires malhonnêtes, souvent foireuses. Recherché par la police, il s'enfuit en cavale en Tunisie, se faisant passer pour son frère Marco, déguisé en curé. Il y retrouve Prosper, son ami d'enfance, qu'il va entraîner à faire les 400 coups, à la recherche du million et à la chasse aux jolies filles...



Point Break (2015)

Une série de braquages spectaculaires aux quatre coins du monde met en péril l'équilibre des marchés financiers. Les criminels opèrent aussi bien en motos dans des gratte-ciels new yorkais qu'en « wingsuits » pour s'échapper d'avions au-dessus de la jungle. Johnny Utah, une ancienne légende du moto-cross devenue agent du FBI, va devoir infiltrer le groupe de sportifs de l'extrême que l'on soupçonne d'être à l'origine de ces sidérants braquages. Pour gagner leur confiance, Utah affronte des défis insensés, du surf au snowboard en passant par la chute libre ou l'escalade à mains nues. Alors qu'il pense avoir



Police Flash 80 (2026)

Paris, années 80. Le trafic d'héroïne envahit la capitale. Un duo de flics à l'ancienne Yvon Kastendeuch et Johnny Lansky tient encore la baraque… jusqu'à ce que ce dernier se fasse descendre. Pour faire tomber le réseau, Yvon est propulsé à la tête d'une unité expérimentale : la Police Flash 80. Il va devoir désormais faire équipe avec des jeunes recrues aux méthodes modernes, loin de ses habitudes de mâle dominant fan de Sardou et d'andouillette.



Prends ta Rolls et va pointer (1981)

M. Camille Vignault et madame avec leurs trois enfants partent en vacances dans le Roussillon, visiter le cousin Alphonse. Mais ce dernier voit en eux une main d'œuvre gratuite pour les travaux de la ferme dont il va bien profiter. Camille découvre par hasard au fond de la grange du cousin, une vieille voiture qu'il lui rachète à très bas prix. Pressée de partir de ce bagne rural, la famille prend alors la route de l'Espagne, mais le véhicule tombe en panne dans une petite ville. Le garagiste, prend attache avec la maison mère Rolls-Royce en Angleterre. La célèbre firme envoie en Espagne deux



Problemos (2017)

Jeanne et Victor sont deux jeunes parisiens de retour de vacances. En chemin, ils font une halte pour saluer leur ami Jean-Paul, sur la prairie où sa communauté a élu résidence. Le groupe lutte contre la construction d'un parc aquatique sur la dernière zone humide de la région, et plus généralement contre la société moderne, la grande Babylone. Séduits par une communauté qui prône le « vivre autrement », où l'individualisme, la technologie et les distinctions de genre sont abolis, Jeanne et Victor acceptent l'invitation qui leur est faite de rester quelques jours. Lorsqu'un beau matin la barrière de



Projet Dernière Chance (2026)

Le professeur de sciences Ryland Grace se réveille à bord d'un vaisseau spatial, à des années-lumière de la Terre, sans aucun souvenir de qui il est ni de la façon dont il est arrivé là. À mesure que sa mémoire lui revient, il commence à découvrir sa mission : résoudre l'énigme d'une mystérieuse substance qui provoque l'extinction du Soleil. Il doit faire appel à ses connaissances scientifiques et ses idées peu orthodoxes pour sauver toute vie sur Terre mais une amitié inattendue pourrait signifier qu'il n'aura pas à accomplir cette tâche seul.

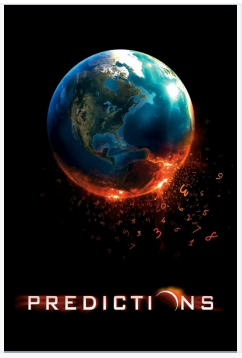

Prédictions (2009)

Pour fêter l'anniversaire d'une école, une cérémonie est organisée au cours de laquelle une capsule temporelle contenant des messages écrits par des enfants 50 ans auparavant est déterrée et ouverte. Chaque enfant emporte chez lui un message, mais celui du petit Caleb est illisible, car il s'agit d'une suite incohérente de chiffres. D'abord amusé, son père, statisticien, essaye de trouver une signification. Horrifié, il découvre peu à peu que chaque séquence de chiffres correspond à la date exacte d'une catastrophe récente. Lorsqu'il comprend que les 3 dernières séquences prophétisent des cataclysmes à venir,



Red Notice (2021)

Un agent du FBI est forcé de faire équipe avec le voleur d'art le plus recherché de la planète pour coincer une insaisissable criminelle qui a toujours un coup d'avance.



S.O.S. Fantômes : L'Héritage (2021)

Une mère célibataire et ses deux enfants s'installent dans une petite ville et découvrent peu à peu leur relation avec les chasseurs de fantômes et l'héritage légué par leur grand-père.



S.O.S. Fantômes : La Menace de Glace (2024)

La famille Spengler revient là où tout a commencé, l'emblématique caserne de pompiers de New York. Ils vont alors devoir faire équipe avec les membres originels de S.O.S. Fantômes, qui ont mis en place un laboratoire de recherche top secret pour faire passer la chasse aux fantômes à la vitesse supérieure. Lorsque la découverte d'un ancien artefact libère une force maléfique, les deux équipes S.O.S. Fantômes doivent unir leurs forces pour protéger leurs maisons et sauver le monde d'une seconde ère glaciaire.



San Andreas (2015)

Lorsque la tristement célèbre Faille de San Andreas finit par s'ouvrir, et par provoquer un séisme de magnitude 9 en Californie, un pilote d'hélicoptère de secours en montagne et la femme dont il s'est séparé quittent Los Angeles pour San Francisco dans l'espoir de sauver leur fille unique. Alors qu'ils s'engagent dans ce dangereux périple vers le nord de l'État, pensant que le pire est bientôt derrière eux, ils ne tardent pas à comprendre que la réalité est bien plus effroyable encore…



Savages (2012)

Ben, docteur en botanique et marketing, Chon, mercenaire féru d’armes sophistiquées, et Ophelia, une bimbo à l’intelligence brillante, produisent de l’hydro, un cannabis cultivé hors-sol, sans matière organique. Ils vivent de leur petit commerce jusqu’au jour où la reine du Cartel de Baja veut racheter leur business...



Scary Movie (2000)

Un soir, Drew Becker reçoit un appel anonyme d’un maniaque. Traquée dans sa maison, puis dans son jardin, elle finit par se faire tuer. Sa mort plonge ses camarades de lycée en plein cauchemar, d’autant qu'ils doivent désormais faire face à un tueur en série, caché parmi eux. Flairant le scoop, la journaliste Gail Hailstorn débarque en ville, bien décidée à harceler Cindy Campbell et ses amis à propos de cette histoire...



Scary Movie (2026)

Vingt-six ans après avoir échappé à un tueur masqué étrangement familier, les héros emblématiques de la saga sont de nouveau dans la ligne de mire du meurtrier, et aucune franchise de film d'horreur n'est à l'abri.



Scream 7 (2026)

Lorsqu'un nouveau Ghostface surgit dans la paisible ville où Sidney Prescott a reconstruit sa vie, ses pires cauchemars refont surface. Alors que sa fille devient la prochaine cible, Sidney n'a d'autre choix que de reprendre le combat. Déterminée à protéger les siens, elle doit alors affronter les démons de son passé pour tenter de mettre fin une bonne fois pour toutes au bain de sang.

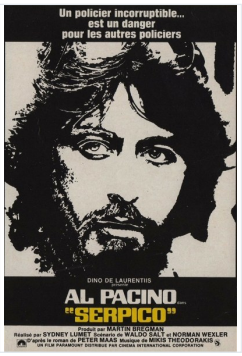

Serpico (1973)

Policier intègre, Serpico lutte contre la corruption généralisée au sein de la police new-yorkaise. Détesté de tous, collègues comme supérieurs, il ne pourra compter que sur lui-même pour mener à bien sa croisade pour la justice.



Seven Sisters (2017)

2073. La Terre est surpeuplée. Le gouvernement décide d'instaurer une politique d'enfant unique, appliquée de main de fer par le Bureau d'Allocation des Naissances, sous l'égide de Nicolette Cayman. Confronté à la naissance de septuplées, Terrence Settman décide de garder secrète l'existence de ses 7 petites-filles. Confinées dans leur appartement, prénommées d'un jour de la semaine, elles devront, chacune à leur tour, partager une identité unique à l'extérieur, simulant l'existence d'une seule personne : Karen Settman. Si le secret demeure intact des années durant, tout s'effondre le jour où Lundi



Signes extérieurs de richesse (1983)

Le docteur Lestrade dit « Gigi », vétérinaire, a tout pour plaire aux femmes et au fisc : une clinique, une grosse cylindrée, une belle maison, ainsi que la vie mondaine qui se doit d'accompagner ces biens matériels. Mais la météo change quand une inspectrice des Impôts, dont c'est le premier contrôle, se présente à la clinique pour un contrôle fiscal ...



Sinister 2 (2015)

Alors qu'il reprend son enquête inachevée sur les homicides non résolus, l'ex-shérif adjoint fait la connaissance d'une jeune mère de famille et de ses jumeaux. Ces derniers viennent de s'installer dans une maison où des événements macabres se sont produits. Tout porte à croire qu'il s'agit une nouvelle fois de la même entité surnaturelle et que la famille est en danger...

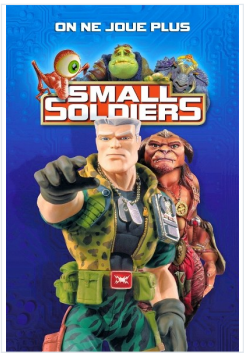

Small Soldiers (1998)

Alan Abernathy est le fils d'un marchand de jouets plutôt désuets. Il habite une petite ville de l'Ohio. Expulsé du lycée pour une mauvaise plaisanterie, il décide de se racheter aux yeux de son père en vendant de nouveaux jouets : des figurines d'action. Mais ce qu'il ignore et ce qu'ignore partiellement la firme conceptrice des jouets, c'est que les figurines, regroupées en 2 groupes antagonistes : le commando d'élite avec pour chef le très martial Major Chip Hazard, et les Gorgonites, créatures pacifiques victimes de leur faciès monstrueux ayant pour chef Archer, sont munies d'une puce d'intelligence



Souviens-toi… l'été dernier (2025)

Lorsque cinq amis causent involontairement un accident de voiture mortel, ils décident de dissimuler leur implication et concluent un pacte pour garder le secret plutôt que de faire face aux conséquences de ce terrible évènement. Un an plus tard, leur passé revient les hanter et ils sont confrontés à une terrible vérité : quelqu'un sait ce qu'ils ont fait l'été dernier... et est déterminé à se venger. Traqués un à un par un mystérieux tueur, ils découvrent que cela s'est déjà produit auparavant et se tournent vers deux survivants du terrible Massacre de Southport de 1997 dans l'espoir d'obtenir leur aide.



Souviens-toi… l'été dernier 2 (1998)

Un an après la terrible vengeance du tueur au crochet, Julie accepte de partir aux Bahamas avec son amie Karla, son petit-ami Tyrell et Will, qu'elle ne semble laisser indifférent. À leur arrivée, ils réalisent qu'ils sont seuls dans l'hôtel. C'est alors que les premiers événements étranges surviennent…



Souviens-toi… l'été dernier 3 (2006)

Lors d'une escapade, un adolescent trouve la mort sous les yeux de ses quatre amis qui décident de garder ce tragique évènement secret au risque de voir leur amitié prendre fin. Un an après les faits, ces-derniers se retrouvent les victimes d'une menace fantôme. Ils reçoivent chacun de leur côté des menaces anonymes au sujet de leur secret.



Spy (2015)

Susan Cooper est une modeste et discrète analyste au siège de la CIA. Héroïne méconnue, elle assiste à distance l'un des meilleurs espions de l'agence, Bradley Fine, dans ses missions les plus périlleuses. Lorsque Fine disparaît et que la couverture d'un autre agent est compromise, Susan se porte volontaire pour infiltrer le redoutable univers des marchands d'armes et tenter d'éviter une attaque nucléaire…



Star Wars : Le Réveil de la Force (2015)

Il y a bien longtemps, dans une galaxie lointaine… Luke Skywalker est porté disparu. Le pilote Poe est en mission secrète sur une planète pour le retrouver. Au moment où la diabolique armée "Premier Ordre" apparaît en détruisant tout sur son passage, il arrive à cacher la position géographique de l'ancien maître Jedi dans son droïde BB-8. Capturé par les larbins du machiavélique Kylo Ren, Poe est libéré par le soldat ennemi Finn qui est en pleine crise existentielle. Pendant ce temps, BB-8 est recueillie par Rey, une pilleuse d'épaves qui sera bientôt plongée dans une quête qui la dépasse.



Star Wars : Les Derniers Jedi (2017)

Le Premier Ordre étend ses tentacules aux confins de l'univers, poussant la Résistance dans ses retranchements. Il est impossible de se sauver à la vitesse de la lumière avec cet ennemi continuellement aux trousses. Cela n'empêche pas Finn et ses camarades de tenter d'identifier une brèche chez leur adversaire. Pendant ce temps, Rey se trouve toujours sur la planète Ahch■To pour convaincre Luke Skywalker de lui enseigner les rudiments de la Force.

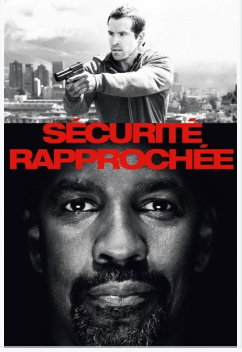

Sécurité Rapprochée (2012)

Tobin Frost est le traître le plus haï et le plus redouté de la CIA. Après avoir échappé au contre-espionnage pendant près de 10 ans, il refait surface en Afrique du Sud. Lorsque sa cachette d'un faubourg du Cap est attaquée par un mystérieux commando, un jeune «bleu», Matt Weston, est obligé d'assurer seul sa fuite et de le conduire dans une nouvelle résidence sécurisée. «Ange gardien» malgré lui, Matt voit dans cette mission une chance inespérée de faire ses preuves aux yeux de l'Agence. Une relation précaire s'établit entre le débutant et le renégat endurci. Mais Frost, manipulateur né, réserve



Tais-toi quand tu parles (1981)

Giacomo est un chômeur passionné par l'univers de James Bond qu'il s'imagine être en rêve. Sans le savoir, il est suivi par des agents secrets qui le prennent pour James, un espion français qui a disparu à Tunis lors d'une mission et qu'ils suspectent de s'être dissimulé sous une fausse identité. Giacomo, persuadé d'être dans un rêve, se retrouve bientôt à Tunis pour terminer la mission entamée par James ...



Terminator Genisys (2015)

Le leader de la résistance, John Connor, envoie le sergent Kyle Reese dans le passé, afin de protéger sa mère, Sarah Connor, et de préserver l'avenir de l'humanité. Des événements inattendus provoquent une fracture temporelle. Sarah et Kyle se retrouvent dans une nouvelle version du passé. Ils y découvrent un allié inattendu : le Guardian. Ensemble, ils doivent faire face à un nouvel ennemi cybernétique. La menace a changé de visage.



The Mandalorian and Grogu (2026)

L'Empire maléfique est tombé et les seigneurs de guerre impériaux restent dispersés dans toute la galaxie. Alors que la nouvelle République naissante travaille pour protéger tout ce que la rébellion s'est battue, ils ont fait appel à Din Djarin et à son jeune apprenti Grogu.



The Ridiculous 6 (2015)

Quand son père hors■la■loi est kidnappé, Tommy « Lame Fatale » s’élance à sa rescousse à travers l’Ouest américain avec les cinq frères qu’il vient de se découvrir.



The Thing (1982)

Hiver 1982 au cœur de l’Antarctique. Une équipe de recherche composée de 12 hommes, découvre un corps enfoui sous la neige depuis plus de 100 000 ans. Décongelée, la créature retourne à la vie et témoigne très vite de sa capacité à parasiter puis assimiler toute forme de vie. Isolés du monde, ne sachant plus qui est contaminé et qui ne l'est pas, les hommes de l'équipe vont sombrer dans la peur et la paranoïa. Un véritable combat s’engage.



The Visit (2015)

Deux enfants sont envoyés passer une semaine en Pennsylvanie, dans la ferme de leurs grands-parents. Mais lorsque l'un d'eux découvre qu'ils sont impliqués dans quelque chose de profondément dérangeant, leurs chances de retour s'amenuisent de jour en jour.

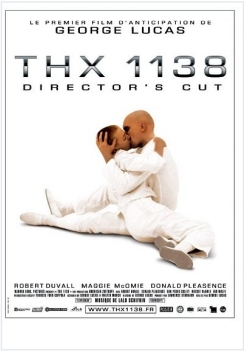

THX 1138 (1971)

Au 25ème siècle, les gens du futur vivent dans une société totalitaire. Un technicien nommé THX 1138 mène une vie banale entre le travail et la consommation contrôlée de drogues que le gouvernement utilise pour transformer les gens en marionnettes. Tandis que THX ne prend plus sa drogue pour la première fois, il éprouve alors des sentiments pour une femme et ils commencent une relation secrète.



Toy Story 4 (2019)

Woody a toujours privilégié la joie et le bien■être de ses jeunes propriétaires – Andy puis Bonnie – et de ses compagnons, n'hésitant pas à prendre tous les risques pour eux, aussi inconsidérés soient■ils. L'arrivée de Forky, un nouveau jouet qui ne veut pas en être un dans la chambre de Bonnie, met toute la petite bande en émoi. C'est le début d'une grande aventure et d'un extraordinaire voyage pour Woody et ses amis. Le cowboy va découvrir à quel point le monde peut être vaste pour un jouet…



Toy Story 5 (2026)

Buzz, Woody, Jessie et le reste de la bande verront leur travail remis en question lorsqu'ils découvriront que ce qui obsède les enfants d'aujourd'hui s'appelle... l'électronique !

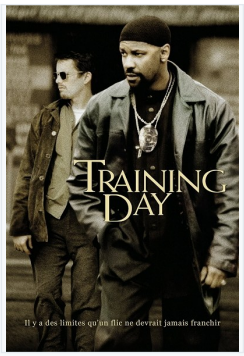

Training Day (2001)

Jake Hoyt est une nouvelle recrue de la police de Los Angeles. Décidé à devenir inspecteur, il sollicite une mise à l'essai de 24 heures auprès du sergent chef Alonzo Harris, un vétéran de la lutte antidrogue qui opère depuis douze ans dans les quartiers les plus chauds de la ville. D'emblée, Harris fait monter la pression, considérant Jake comme un gamin, raillant sa candeur et son inexpérience. Commencent alors une longue et périlleuse tournée à travers les bas-quartiers, les premiers contacts rudes avec les dealers et les informateurs, la découverte d'un monde trouble où Harris se meut en grand



Transformers : Rise of the Beasts (2023)

En 1994, alors que les Autobots viennent d'arriver, Optimus Prime s'acclimate à la Terre. Une archéologue et un ancien militaire vont découvrir les traces d'une guerre entre deux anciennes factions de Transformers, les Maximals et les Predacons. Optimus Prime devra faire face à de nouveaux ennemis, les Predacons et leur redoutable chef Scourge. Les Autobots et les Maximals feront face à une menace encore plus grande : Unicron, une planète métallique géante qui s'apprête à dévorer la Terre.

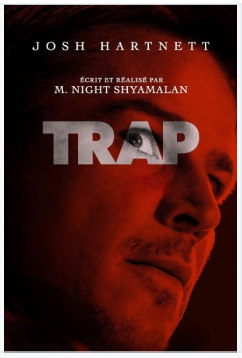

Trap (2024)

Un père et sa fille adolescente assistent à un concert pop, où ils se rendent compte qu'ils sont au centre d'un événement sombre et sinistre.



Triple Threat (2019)

Un groupe mafieux met la tête de la fille d'un millionnaire à prix. Elle devient la cible d'un groupe de tueurs à gages d'élites. Un petit groupe de mercenaires fera tout pour protèger la jeune fille.



Tron : L'Héritage (2010)

Sam Flynn, 27 ans, est le fils expert en technologie de Kevin Flynn. Cherchant à percer le mystère de la disparition de son père, il se retrouve aspiré dans ce même monde de programmes redoutables et de jeux mortels où vit son père depuis 25 ans. Avec la fidèle confidente de Kevin, père et fils s'engagent dans un voyage où la mort guette, à travers un cyber univers époustouflant visuellement, devenu plus avancé technologiquement et plus dangereux que jamais...

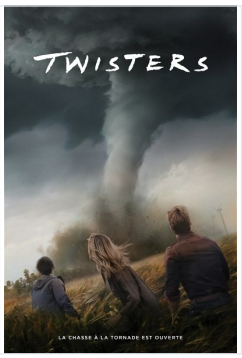

Twisters (2024)

Ancienne chasseuse de tornades, Kate est encore traumatisée par sa confrontation avec une tornade lorsqu'elle était étudiante. Désormais, elle préfère étudier le comportement des tempêtes en toute sécurité depuis New York. Mais lorsque son ami Javi lui demande de tester un nouveau détecteur de tornades, elle accepte de retourner au cœur de l'action. Elle rencontre alors le charmant et téméraire Tyler Owens, célèbre pour ses vidéos de chasse aux tornades postées sur les réseaux sociaux.



Un fauteuil pour deux (1983)

D'un côté, Louis Winthorpe III, un jeune directeur, est chargé des investissements chez Duke & Duke, une puissante banque de Philadelphie. De l'autre, Billy Ray Valentine est un noir combinard mais fauché. Tous deux vont faire l'objet d'un pari insensé, passé entre les patrons de Louis.

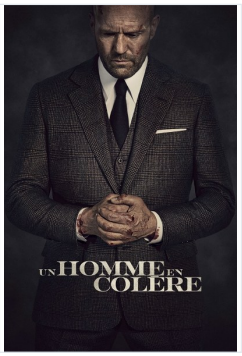

Un Homme en colère (2021)

Un convoyeur de fond, fraîchement engagé, surprend ses collègues par l’incroyable précision de ses tirs de riposte, alors qu’ils subissent les assauts de braqueurs expérimentés. Tous se demandent désormais qui il est, d’où il vient et pourquoi il est là.



Un p'tit truc en plus (2024)

Pour échapper à la police, un père et son fils sont contraints de trouver refuge dans une colonie de vacances pour jeunes adultes en situation de handicap mental, endossant le rôle d’un éducateur et d’un pensionnaire. Le début des emmerdes et d’une formidable expérience humaine qui va les changer à jamais.



Uncharted (2022)

Nathan Drake, voleur astucieux et intrépide, est recruté par le chasseur de trésors chevronné Victor « Sully » Sullivan pour retrouver la fortune de Ferdinand Magellan, disparue il y a 500 ans. Ce qui ressemble d'abord à un simple casse devient finalement une course effrénée autour du globe pour s'emparer du trésor avant l'impitoyable Moncada, qui est persuadé que sa famille est l'héritière légitime de cette fortune. Si Nathan et Sully réussissent à déchiffrer les indices et résoudre l'un des plus anciens mystères du monde, ils pourraient rafler la somme de 5 milliards de dollars et



Une Bataille après l'autre (2025)

Bob Ferguson est un ancien révolutionnaire paranoïaque et désabusé, qui a jadis œuvré avec son ex, Perfidia, au sein du French 75, un groupe militant voué au renversement du gouvernement américain. Seize ans plus tard, Bob vit seul avec sa fille, Willa, quand celle-ci disparaît soudainement. Bob soupçonne son vieil ennemi d'antan, le Colonel Steven J. Lockjaw, d'être responsable de sa disparition. Il décide alors de renouer avec ses anciens frères d'armes pour retrouver sa fille, quitte à confronter les fantômes de son passé.



Une Famille De Bâtards (2026)

« Une famille de bâtards » suit Mohamed Akrour, petit gars sans histoires qui hérite de l'affaire familiale et découvre qu'elle abrite machines à sous illégales et réseau de prostitution. Pris entre rivalités explosives, dettes menaçantes et appât du gain, il rencontre surtout demi-frère et sœur qu'il devra protéger… tout en plongeant dans un monde criminel et brutal.

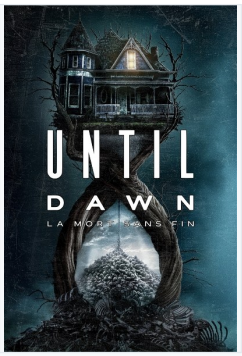

Until Dawn : La Mort sans fin (2025)

Un an après la mystérieuse disparition de sa sœur Mélanie, Clover et ses amis se rendent dans la vallée reculée où elle a disparu, en quête de réponses. Explorant une auberge de jeunesse abandonnée, ils se retrouvent traqués par un tueur masqué et horriblement assassinés, un par un… pour se réveiller et se retrouver de retour au début de la même soirée.



Us (2019)

Des parents emmènent leurs enfants dans leur maison secondaire près d'une plage afin de se détendre et de se déconnecter. Des amis les rejoignent. Au fur et à mesure que la nuit arrive, la sérénité se transforme en tension. Lorsque des invités — qui n'étaient pas prévus — se joignent au groupe, l'agitation palpable dégénère en chaos.

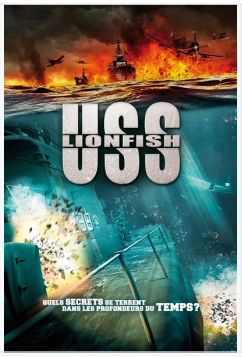

USS Lionfish (2015)

Peter, un ancien professeur de l'US Naval War College, obsédé par l'alcool et l'étrange destin d'un sous-marin : le Lionfish, se voit enfin ouvrir les portes de ce bâtiment qui avait été jusque là scellé et interdit d'accès dans la base navale de Fall River. Lui et son équipe vont, après 80 ans, être les premiers a pénétrer dans les entrailles du submersible. C'est alors que tout se complique… Le sous-marin semble reprendre vie, enfermant le petit groupe à son bord et fonçant vers une bataille rangée contre un ennemi allemand en pleine année… 1943.



Venom (2018)

Des symbiotes débarquent sur la Terre, parmi eux, Venom, qui va s'allier avec Eddie Brock. De son côté, un puissant scientifique tente de faire évoluer l'humanité avec les symbiotes, le duo d'anti■héros va devoir tout faire pour l'arrêter■!



Venom : Let There Be Carnage (2021)

Environ un an après avoir affronté Riot, Eddie Brock « cohabite » toujours avec le symbiote Venom. Alors qu'il tente de relancer sa carrière de journaliste d'investigation, Eddie se rend en prison pour interviewer le tueur en série Cletus Kasady. Il ignore que ce dernier est lui aussi l'hôte d'un symbiote, Carnage.



Venom : The Last Dance (2024)

Dans Venom 3 : The Last Dance, ultime opus de la trilogie, Tom Hardy est de retour sous les traits de Venom, l'un des personnages les plus complexes de l'univers Marvel.Eddie et Venom sont en cavale. Chacun est traqué par ses semblables et, alors que l'étau se resserre, le duo doit prendre une décision dévastatrice qui annonce la conclusion des aventures d'Eddie et de Venom.



Viking : L'Âme des guerriers (2014)

Dans les âges sombres de l'Angleterre, un groupe de jeunes saxons est capturé par un redoutable clan de guerriers vikings et utilisé comme proie dans un rituel effroyable de chasse à l'homme.



Vol au-dessus d'un nid de coucou (1975)

Randle P. McMurphy se fait interner pour échapper à la prison. Il va être touché par la détresse et la solitude des patients. Très rapidement, il comprend que l'infirmière en chef, Mlle Ratched, a imposé des règles strictes et entend bien les faire respecter. Il décide alors de révolutionner ce petit monde, plutôt au départ par jeu.

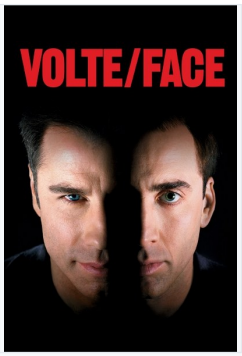

Volte/Face (1997)

Castor Troy, dangereux terroriste, est tombé dans le coma à la suite d'un affrontement avec Sean Archer, agent de la CIA. Grâce à une intervention chirurgicale, Archer prend le visage de Troy pour faire avouer au frère de ce dernier l'emplacement d'une bombe. Mais Troy sort du coma et prend à son tour le visage d'Archer.



Vous n'aurez pas l'Alsace et la Lorraine (1977)

Le roi de France Gros Pif Ier ne songe qu'à s'empiffrer, s'encanailler et s'amuser, et pendant ce temps accable le peuple d'impôts. Une coalition hétéroclite se crée entre la reine Madeleine qui veut soulager le peuple, le bouffon et les ministres qui veulent simplement prendre la place…

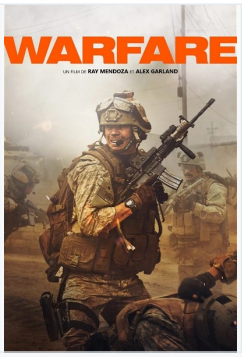

Warfare (2025)

2006 pendant la Guerre d'Irak. Un peloton de Navy SEALs américains est en planque dans la maison d'une famille irakienne pour une mission dangereuse à Ramadi. Avec des snipers, les militaires surveillent tous les mouvements de « l'ennemi » dans les moindres détails mais ils ne peuvent empêcher une embuscade. Une pluie de balles va causer de graves blessures et la mission se retrouve complètement bouleversée. Tandis que les militaires mettent tout en œuvre pour sauver les blessés en attendant désespérément d'être secourus, leur situation est de plus en plus désespérée. Combien de temps pourront-ils encore

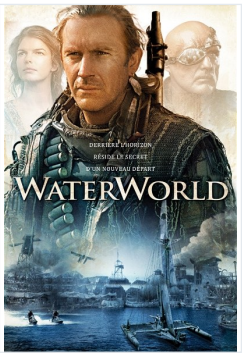

Waterworld (1995)

À la suite d'une catastrophe écologique, la Terre est recouverte par les océans. Les rares survivants vivent sur des atolls artificiels, rêvant d'une contrée mythique, Dryland, recouverte de vastes forêts et de profondes vallées.

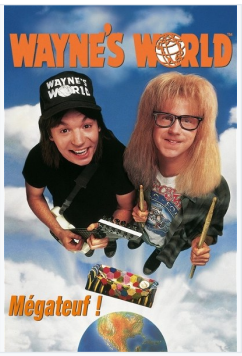

Wayne's World (1992)

Wayne Campbell a transformé la cave de ses parents en studio TV. Il anime chaque nuit avec son copain Garth : Wayne's World, une émission musicale hyper-fauchée et déjantée. Ces deux adolescents prolongés sont fans de hard-rock et s'expriment dans un langage codé : "robotouffe", "mirthmobile", "cha-wingue", "mégateuf"… Leur succès grandissant, ils sont contactés par un jeune producteur aux dents "top longues" pour être diffusés à travers tout le pays… "Le plus grand film du monde" (dixit Wayne) est la "méga-bonne" surprise du Box-office 92.



Wayne's World 2 (1993)

Un an a passé… Wayne et Garth ont quitté leurs parents. Ils se sont installés dans un studio-garçonnière où ils présentent chaque soir l'émission rock la plus déjantée des États-Unis. Mais deux évènements vont les transformer. Dans un songe, un indien apparaît à Wayne et l'entraîne dans le désert à la rencontre de Jim Morrison. Là, le chanteur des Doors lui conseille d'organiser un méga-concert rock dans sa ville, “Waynestock”. Garth, lui, tombe dans les bras d'une superbe créature, Honey Hornée.



Werewolves (2024)

Pendant une superlune, un phénomène inexpliqué bouleverse la planète entière. Plus d'un milliard de personnes se transforment en loups-garous gigantesques et agressifs. L'événement cause la mort de nombreuses victimes. Un an plus tard, à l'approche d'une phase lunaire similaire, la population, les autorités et la communauté scientifique se préparent au pire.



Wolf Man (2025)

Blake, père de famille de San Fransisco, hérite de sa maison d’enfance dans un coin reculé de l’Oregon après la disparition de son père, présumé mort. Alors que son mariage avec Charlotte bat de l’aile, Blake persuade son influente épouse de quitter la ville quelque temps afin de visiter la propriété avec leur jeune fille, Ginger.



Wonder Woman 1984 (2020)

Suite des aventures de Diana Prince, alias Wonder Woman, Amazone devenue une super-héroïne dans notre monde. Après la Première guerre mondiale, direction les années 80 ! Cette fois, Wonder Woman doit affronter deux nouveaux ennemis, particulièrement redoutables : Max Lord et Cheetah.



Y a-t-il un flic pour sauver le monde ? (2025)

Frank Drebin est le fils du légendaire inspecteur gaffeur du même nom. Son enquête sur un accident d'auto mortel l'amène à rencontrer la séduisante Beth Davenport, sœur de l'infortunée victime. Leur investigation les conduit à Richard Cane, le richissime et génial inventeur d'une automobile électrique révolutionnaire. Au fil de son enquête, Frank découvre que Cane fomente un sombre complot : utiliser une fréquence sonore inaudible pour renvoyer l'humanité à l'état sauvage.



You're Next (2013)

Une réunion de famille, celle des Davidson, tourne brusquement court lorsque leur demeure est prise d'assaut par un groupe de tueurs psychopathes en déguisement d'animaux. Un à un, les membres de la famille périssent dans des pièges sophistiqués, sous les coups de hache, de machette et autres tirs d'arbalète. La maison, recluse, n'offre aucun lieu de repli. Mais ni les tueurs ni leurs victimes n'avaient envisagés qu'Erin, sous ses airs d'innocente petite amie, avait l'instinct viscéral de rendre les coups…

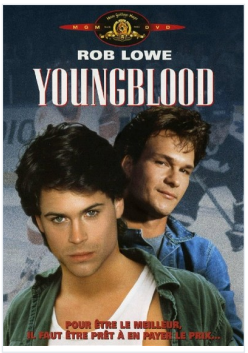

Youngblood (1986)

Dean Youngblood, fils de fermier, trop jeune pour être hockeyeur professionnel mais fermement décidé a le devenir, fait son stage dans l'équipe Junior des "Hamitlon Mustangs". Un coup de crosse dans l'oeil lors d'un match lui fait arrêter la compétition. Le voila baptisé pour une série d'épreuves qu'il surmontera...



Zack Snyder's Justice League (2021)

Bruce Wayne est déterminé à faire en sorte que le sacrifice ultime de Superman ne soit pas vain. Pour cela, avec l'aide de Diana Prince, il met en place un plan pour recruter une équipe de métahumains afin de protéger le monde d'une menace apocalyptique imminente. La tâche s'avère plus difficile qu'il ne l'imaginait, car chacune des recrues doit faire face aux démons de son passé, et les surpasser, pour se rassembler et former une ligue de héros sans précédent. Désormais unis, Batman, Wonder Woman, Aquaman, Cyborg et Flash réussiront-ils à sauver la planète de Steppenwolf, DeSaad, Darkseid et de



Zootopie 2 (2025)

Judy Hopps et Nick Wilde explorent à nouveau Zootopie, entre mystères, rires et rencontres inattendues. À travers chaque rue et chaque instant, ils découvrent que l’amitié et la curiosité transforment le quotidien en moments magiques.



À nous quatre cardinal ! (1974)

En remplacement des ferrets qu'elle avait dû réclamer pour déjouer le complot du cardinal Richelieu, la Reine décide d'envoyer une émeraude au duc de Buckingham. Drogués par Milady, D'Artagnan, Athos, Porthos et Aramis sombrent dans un profond sommeil. Ce sont donc leurs valets qui traversent la manche à leur place. Ils courront les pires dangers et manqueront même d'être exécutés. Mais, par chance, en Angleterre, on ne pend jamais le dimanche...